WIE GUT IST DIE NEUE SEX-PILLE FÜR FRAUEN?

Diese Pille soll lustlosen Frauen den Spaß am Sex zurückgeben! In den USA wurde jetzt das Medikament Flibanserin zugelassen. Wie die Lustpille wirkt, ob man sie auch bei uns bekommt und wie gut sie wirklich ist – Seite 9

Donnerstag, 20. August 2015 0,70 €

BILD

UNABHÄNGIG · ÜBERPARTEILICH

www.bild.de

NATIONAL: Bild 1 (Ost-Lan 6 Bln/Ostsee) DEUT. 2 (Ost-Lan. Bln 1) Bln. BERG Stadtnetz BTL (ab Bln 1) Bln. Stadtnetz BTL (ab Bln 1) Bln. Ring 10 BVG Nr. 1/2/3, Sam/SO Bln. Bln. BERG Stadtnetz BTL (ab Bln 1) Bln. Ring 10 BVG Nr. 1/2/3, Sam/SO Bln. Bln. BERG

Drei Klubs wollen Dante

Werden die Bayern Abwehr-Brasilianer Dante (31) noch los? Zwei Bundesligisten und ein Verein aus England haben Interesse – SPORT

DO. 20.08 SAMSTAG, 22.08.15

Merkels feiger Auftritt

86 Milliarden Euro für Griechenland. Und die Kanzlerin schweigt

Neue Milliarden für Athen: Der Bundestag gab grünes Licht für das 3. Hilfspaket. Doch Kanzlerin Merkel (64, CDU) schwieg zu den umstrittenen Hilfen. Ihr feiger Auftritt – S. 2.

Kanzlerin Angela Merkel (64, CDU)

Foto: MARKUS SCHREIBER/AP PHOTO

SENSATIONSPREIS 49 CENT statt 89 Cent (Kg-Preis 5,44) 44%!

Müller Müllermilch Select oder Müllermilch versch. Sorten, (1 l = 1.23-1.96) 250-400-ml-Becher/Fl.

Ritter Sport Schokolade versch. Sorten 100-g-Tafel

69 CENT statt 99 Cent (Kg-Preis 6.90) 30%!

REWE. Preise gültig vom 20.8. bis 22.8.2015 in Schleswig-Holstein und Hamburg. Änderungen und Druckfehler vorbehalten. Fragen und Anregungen gerne unter der Telefonnummer 0221 17 13 97 77.

REWE Besser leben.

www.rewe.de

E-Mail-Konten bei T-Online gehackt

Bonn – Hacker haben sich offenbar unerlaubt Zugriff zu den E-Mail-Adressbüchern von Tausenden von T-Online-Nutzern verschafft. Sie verwenden die geklauten Daten, um im Namen der Betroffenen mit Schadcode versuchte Mails zu verschicken. Die Telekom rät betroffenen Kunden, die Passwörter ihres Kontos zu ändern und einen aktuellen Virenscanner auf dem Computer zu installieren.

Zwangsrente für Hartz-IV-Empfänger

Kassel – **Stellen langzeitarbeitslose Hartz-IV-Empfänger mit 65 nicht solbst einen vorzeitigen Rentenantrag, dürfen Jobcenter sie künftig zwangsweise und mit Abschlägen in Rente schicken, urteilte das Bundessozialgericht (BSG). Hartz-IV-Bezieher erhalten dann das gekürzte Altersruhegeld. (Az.: B 14 AS 1/15 R)**

Die lass ich mir schnecken

Da diese Schnecke wohl ahnte, in welcher Gefahr sie schwebte ...?
Über die Schnauze eines jungen Keiman in Indonesien war sie bis an seine Nasenspitze geglitscht, rackte dann mopsigerg ihren Hals in den Rachtier.
Rachen: „Und jetzt weeeeeit aufmachen!" Ihr Glück, dass der Keiman an diesem Tag friedlich gesinnt war – und die kleine Schnecke am Leben ließ.

Foto: ANTON VORAUER/FOTOLIA

Bis zu 155 Euro! Das zahlen Eltern zur Einschulung ihrer Kinder!

Schulanfang in vielen Bundesländern! Aber wie viel Geld geben Eltern durchschnittlich z. B. für Ranzen, Bücher und Stifte ihrer Kinder aus? Die Unterschiede:

1.	Sachsen-Anhalt	155,81 €
2.	Bremen	152,50 €
3.	Sachsen	149,31 €
4.	Saarland	147,67 €
5.	Berlin	143,37 €
6.	Rheinland-Pfalz	136,67 €
7.	Bayern	135,66 €
8.	Mecklenburg-Vorpommern	134,67 €
9.	Niedersachsen	132,54 €
10.	Hessen	128,41 €
11.	Schleswig-Holstein	127,11 €
12.	Hamburg	123,00 €
13.	Thüringen	121,83 €
14.	Nordrhein-Westfalen	119,55 €
15.	Brandenburg	116,09 €
16.	Baden-Württemberg	112,75 €

FOTO DES TAGES

Foto: ANDREAS PRIESS/FOTOLIA

Quelle: DEAL.COM

NACHRICHTEN

Leserbriefe Seite 6

Vermögen sinken

Frankfurt/Main – Die Nettovermögen der privaten Haushalte sind in den Jahren 2005 bis 2015 um rund 15% geschrumpft, ergab eine Studie des Deutschen Instituts für Wirtschaftsforschung (DIW). Grund: schwache Wertentwicklung von Immobilien und das rendite schwache Anlagenverhalten der Deutschen.

Altersarmut steigt

Stuttgart – Jeder 6. Deutsche ist von Altersarmut betroffen, die meisten in Bremen (21,9 %).

Gewinner

Die Jessica Kastrop (41) ist Sport- auch Überschwere-Hilfe. Die Fußball-Moderatorin (Pro7, TV-Sender Sky) war für die internationale Aktion „Right to play" (Recht zu Spielen) in Uganda. Ziel: afrikanische Kinder zu unterstützen. Kastrop: „Die Kinder lernen spielerisch die praktischen Dinge des Lebens."

BILD meint: Nichts ist besser, als Gutes zu tun!

Verlierer

Rätselhaftig für den ehemaligen sächsischen Ex-Spitzensta Oscar **Pistorius** (28): Nach seiner Verurteilung wegen fahrlässiger Tötung sollte er nun gegen aus dem Gefängnis entlassen und unter Hausarrest in der Luxus-Villa eines Onkels gestellt werden. Jetzt bremste ihn der Justizminister aus, lässt das Verfahren noch einmal prüfen. **BILD meint:** Zu früh gefreut!

Kalendersprüch

„Wer nicht zu sich selbst steht, versteht sich am Besten andaner.

Ernst Moritz Arndt, deutscher Schriftsteller (1769–1860)

Verkehrsminister Alexander Dobrindt (44, CSU) zu Brandenburg (19,7 %) und Meck.-Vorpommern (18,7 %). Die niedrigsten Zuckten haben Bayern (14,5 %), Sachsen (14,6 %) und Hamburg (14,7 %), ergab eine Studie der Stuttgarter Lebensversicherung a.G.

Streit um Pkw-Maut

Berlin – Die Bundesregierung forderte die EU-Kommission auf, das Verfahren um die Pkw-Maut einzustellen. Die Maut und die damit verbundene Senkung der Kfz-Steuer seien mit Europarecht vereinbar, zitierte „Focus Online" aus einem Schreiben des Wirtschaftsministeriums an die EU-Kommission.

Bundeslage-IT online

Berlin – Das IT-System des Bundestags wird ab Donnerstag für 4 Tage abgeschaltet, um die Folgen des Hackerangriffs vom Mai auf das Parlamentsnetz zu beheben, teilte Bundestagspräsident Norbert Lammert (66, CDU) mit. Ab Montag soll das System „wieder voll arbeitsfähig sein".

Erdogan spricht von „Neuwahlen Istanbul – Der türkische Präsident Erdogan (61) sprach nach dem Scheitern der Koalitionsverhandlungen von Neuwahlen. Die Betragung des Volkswillens sei die „einzige Ausweg aus der Blockade", sagte Erdogan.

Franzose verlässt Regierung

Paris – Frankreichs Arbeitsminister Francois Rebsamen (64) verkündete am Mittwoch seinen Rücktritt. Rebsamen war seit April 2014 Arbeitsminister, seitdem ist die Arbeitslosenquote auf 10,3 % (+ 5,7 %) gestiegen.

Kursrutsch

Frankfurt/M. – Der Aktienindex **Dax** fiel um 2,1% auf 10.682,15 Punkte. **Euro:** 1,1041 US-Dollar (–0,17 %). **Rohöl Brent:** 1126,15 Dollar (+ 1,52 %)

Mittwochslotto

16, 22, 24, 28, 38, 48
Superzahl: 2
Spiel 77: 6 5 9 8 0 1 9
Super 6: 6 0 7 6 8 2 (o. G.)

Sommer summarum: Lecker.

Maggi Würze Gutsen

Sommernudeln mit buntem Gemüse

Erleben um neues Fix in einer neuen Qualität. Mehr Geschmack zum Mitnehmen bei Maggi.de

TV-TIPP

„Life's a Beach" DOKU

Wellenjäger, Kiteschen, Kinderlachen und Sonnenschein – Ab der Strand ist das Traumziel vieler ferienhungriger Menschen. Die Doku zeigt von Israel bis Korea, wie unterschiedlich die Vorlieben und Bedürfnisse der Strandfans sind – Postkartenidylle inklusive.

ZDF, 22.15 Uhr

Es bleibt noch lange schön und warm

Berlin – **Nach dem feucht-kalten Intermezzo der vergangenen Tage kehrt der Sommer wieder zu uns zurück.** Wetter-Experten erwarten einen schönen Spätsommer und möglicherweise sogar einen goldenen Oktober. Dipl.-Meteorologe Dominik Jung (wetter.net): „Bis zum Monatsende sind wieder Temperaturen von knapp über 30 Grad möglich. Und die Klimamodelle sehen auch einen freundlichen und trockenen Herbst auf uns zukommen."

So sollen September wie Oktober wärmer als sonst werden. Jung: „Ich erwarte einen schönen Altweibersommer. **Erst im November könnte es wieder längere Regenperioden geben."** *(d)*

BILD-BUNDESAUSGABE • 20. AUGUST 2015

Kanzlerin von Schäubles Gnaden

Von BELA ANDA

Bisher hatte Angela Merkel ein gutes Gespür für den richtigen Moment.

Lieber ein bisschen später als zu früh festlegen. Nach dem Motto Nelson Mandelas: „Der gute Hirte führt von hinten."

Gestern hat sie dieses Gespür verlassen.

Als der Bundestag über 86 Milliarden Hilfen für Griechenland abstimmte, hat sie sich vor dem Podium gedrückt.

Die Richtlinienkompetenz liegt bei der Bundeskanzlerin. Zusagen, wo's langgeht – und wo nicht. Diese Verantwortung ist nicht teilbar.

Auch wenn sie in manch vorhergegangener Abstimmung nicht das Wort ergriffen hat: Gestern hätte es sein müssen.

Den Platz am Pult hat sie Wolfgang Schäuble überlassen. Ohne ihn, das steht fest, wäre die Zahl der Nein-Sager viel, viel höher gewesen.

Die Griechenland-Debatte ist nicht beendet. Schon wird an der Aufweichung der Rückzahlungskriterien für Griechenland gearbeitet. Auch ein 4. Milliardenpaket ist nicht auszuschließen. Der Widerstand wird wachsen.

Gestern hat Angela Merkel ihr politisches Schicksal in die Hände Wolfgang Schäubles gelegt. Sie ist nun eine Kanzlerin von Schäubles Gnaden. Dass es so ist, hat sich Angela Merkel selbst zuzuschreiben.

POST VON WAGNER

Lieber Kevin De Bruyne, lieber Thomas Müller,

was ist das für ein Geflitzi, 90 Inne, 85 Millionen Euro wert zu sein?

Was für ein Gefühl hat der Normalmensch, wenn er von diesen Transfersummen liest und an sich selber denkt. Wie viel ist er wert?

Der Bäcker, der Polizist, die Krankenschwester, der Notarzt, die Kita-Betreuerin.

Für Chemiker ist der Mensch nur ein paar Euro wert, 60 % Wasser, 20 % Kohlenstoff, 6 % Stickstoff. Für 10 Euro kann man die Stoffe, aus denen der Mensch besteht, in der Apotheke kaufen, aber aus diesen Stoffen entstand der Mensch. Liebe entstand, Zuneigung. Die Zuneigung der Mutter zum Baby.

Der Wert eines Menschen ist nicht bezifferbar. Er ist mehr wert als jedes Geld.

Herzlichst

Ihr
F. J. Wagner
Franz Josef Wagner

Sie können Franz Josef Wagner auch eine E-Mail schreiben: fjwagner@bild.de

BUNDESTAG BESCHLIESST NEUES 86-MRD.-

Sie haben sich nicht einschüchtern lassen! Sie sind ihrem Gewissen gefolgt! 67 mutige Abgeordnete der Großen Koalition stimmten gegen weitere Milliarden-Hilfen für Griechenland

Berlin – **Sie sind die Aufrechten!**

65 Bundestagsabgeordnete von CDU und CSU haben gestern gegen das 3. Rettungsprogramm für Griechenland gestimmt. Sie haben dem massiven Druck von Kanzlerin Angela Merkel (61, CDU) und Fraktionschef Volker Kauder (65) standgehalten. Auch 4 SPD-Abgeordnete, 45 Linke und der Grüne Christian Ströbele lehnten das neue 86-Milliarden-Euro-Paket ab.

BILD zeigt alle Nein-Sager von Union und SPD. Sie haben in dieser wichtigen Entscheidung die Interessen des Landes über das ihrer Parteien gestellt.

Sie haben in Kauf genommen, dass heute jetzt der Bundestag das wichtigste Gremium wie dem Haushaltsausschuss droht, die Absetzung als Ausschussvorsitzende und damit sogar finanzielle Einbußen oder Konsequenzen bei der nächsten Bewerbung um ein Mandat!

Vor allem Fraktionschef Kauder hatte in den vergangenen Tagen den Druck auf die Abweichler erhöht, einzelne mit Gebet genommen. Und dabei auf willfährige Helfer aus den eigenen Reihen gesetzt: Bundestagspräsident Peter Hintze (67, CDU) hatte Nein-Sager als „Besserwisser" abgekanzelt. Fraktionsvize Michael Ralph Brinkhaus (47) hatte die Abgeordneten mit Elsel-Sprache zum Begleichen Kanzlerin und Finanzminister Schäuble (72, CDU) hätten „bis zur Katzgrenze" verhandelt.

Alles hat nichts genutzt in der Probeabstimmung am Dienstagabend hatten noch 56 gegen die Parteilinie votiert.

Gestern im Bundestag waren es 7 mehr! Damit lag die Zahl der Nein-Sager sogar höher als bei der letzten Griechenland-Abstimmung im Juli, als sich 60 Linken verweigerten. 5 weitere CDU/CSU-Abgeordnete enthielten sich. 17 nahmen erst gar nicht teil, darunter bekannte Nein-Sager wie Ex-Verkehrsminister Peter Ramsauer (61, CSU).

Unter den Aufrechten war erst auch wieder Klaus-Peter Willsch (64). Er hatte wegen seines Nein zu den Abgeordneten mit Elsel-Sprache zum Begleichen Kanzlerin und Finanzminister Schäuble (72, CDU) hätten „bis zur Katzgrenze" verhandelt.

Alles hat nichts genutzt in der Probeabstimmung am Dienstagabend hatten noch 56 gegen die Parteilinie votiert.

Gestern im Bundestag waren es 7 mehr! Damit lag die Zahl der Nein-Sager sogar höher als bei der letzten Griechenland-Abstimmung im Juli, als sich 60 Linken verweigerten. 5 weitere CDU/CSU-Abgeordnete enthielten sich. 17 nahmen erst gar nicht teil, darunter bekannte Nein-Sager wie Ex-Verkehrsminister Peter Ramsauer (61, CSU).

Unter den Aufrechten war erst auch wieder Klaus-Peter Willsch (64). Er hatte wegen seines Nein zu den

DARUM HAT DIE KANZLERIN IM BUNDESTAG GESCHWIEGEN

Kein Wort zum umstrittenen 3. Hilfspaket: Kanzlerin Angela Merkel (61) während der Griechenland-Debatte im Bundestag

Berlin – **Zum siebten Mal stimmte der Bundestag über Milliardenhilfen für Griechenland ab. Zum siebten Mal ging es um Lasten für die deutschen Steuerzahler.**

Und Angela Merkel (61)? Die Kanzlerin (grauer Blazer, beige Hose) saß mit ernster Miene in der Regierungsbank, verschickte SMS, las Akten.

UND SCHWIEGI

Kein Wort von ihr zur Frage, ob Athen die 86 Milliarden Euro (davon 23 Mrd. Euro aus Deutschland) je zurückzahlen wird. Kein Wort zu Plänen von Griechen-Premier Alexis Tsipras (41), verbinbarte Reformen (z. B. bei der Rente) doch nicht umzusetzen. Und auch kein Wort zum Währungsfonds IWF, der – anders als versprochen – wohl nicht mehr für Athen zahlen will.

Statt dessen schickte Merkel ihren Finanzminister vor: Wolfgang Schäuble (72, CDU) musste im Bundestag einrücken, es gebe beim 3. Hilfspaket „natürlich keine Garantie, dass das alles funktionieren wird".

Die Kanzlerin beim heikelsten Thema Europas auf Tauchstation!

Aus dem Kanzleramt hieß es dazu: Schäuble habe den Antrag für das Hilfspaket offiziell in den Bundestag eingebracht. Daher habe er gerredet – und nicht Merkel.

Dumpf dösegen in den eigenen Reihen! Auf den Bundestags-Fängen tauchten Unions-Abgeordnete: Merkel hätte sprechen müssen!

Bei früheren Griechen-Entscheidungen hatte Merkel im Bundestag das Wort ergriffen. Vor der Abstimmung über 2. Hilfspaket (130 Milliarden Euro) am 27.2.2012 mahnte sie: „Europa scheitert, wenn der Euro scheitert." Und in der Sondersitzung am 17.7.2015 verlangte sie grünes Licht für Verhandlungen übers 3. Hilfspaket. Auch in der CDU/CSU-Fraktionssitzung am Dienstagabend hatte sie Zustimmung zum 3. Hilfspaket eingefordert.

Direkt nach der Abstimmung fuhr Merkel zum Flughafen Berlin-Tegel: Abflug nach Brasilien ...

JA zu neuen Milliardenlasten für die Steuerzahler: Angela Merkel (M.) bei der Stimmabgabe

Diese Politiker waren nicht da – und hätten auch mit Nein gestimmt

Berlin – Neue 3. Politiker zählen zu den härtesten Kritikern der Rettungspolitik – doch gestern im Bundestag fehlten sie. Mit Ihrer Anwesenheit wäre die Zahl der Nein-Sager auf 70 angewachsen! Wo waren sie? Wirtschaftsausschuss-Chef **Peter Ramsauer** (61, CSU, 1.) war beim Arzt (Knie-Op, noch ohne Handy). Die Abgeordnete **Ilka Steinbach** (72, CDU, M.) musste aus familiären Gründen in Frankfurt/Main bleiben. Auch der Griechenland-Kritiker **Marco Wanderwitz** (31, CDU, r.) schaffte es nicht nach Berlin.

EURO-HILFSPAKET FÜR GRECHENLAND

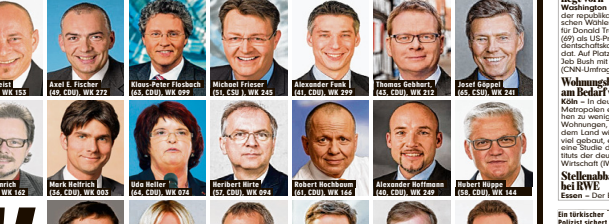
Hermann Fürber (92, CDU), WK 263
Thomas Feist (50, CDU), WK 153
Axel E. Fischer (49, CDU), WK 272
Klaus-Peter Flosbach (63, CDU), WK 099
Michael Frieser (51, CSU), WK 245
Alexander Funk (41, CDU), WK 299
Thomas Gebhart, (45, CDU), WK 212
Josef Göppel (65, CSU), WK 241
Helmut Heiderich (66, CDU), WK 169
Frank Heinrich (51, CDU), WK 162
Mark Helfrich (36, CDU), WK 003
Uda Heller (64, CDU), WK 074
Heribert Hirte (57, CDU), WK 094
Robert Hochbaum (61, CDU), WK 166
Alexander Hoffmann (40, CDU), WK 249
Hubert Hüppe (58, CDU), WK 144
Andreas G. Lämmel (56, CDU), WK 159
Silke Launert (38, CSU)**
Paul Lehrieder (55, CSU), WK 251
Carsten Linnemann (38, CDU), WK 137
Hans-Georg v. d. Marwitz (54, CDU), WK 059
Andreas Mattfeldt (45, CDU), WK 034
Sylvia Pantel (54, CDU), WK 107
Eckhard Pols (53, CDU), WK 037
Bernhard Schulte-Drüggelte (66, CDU), WK 146
Detlef Seif (55, CDU), WK 092
Dieter Stier (51, CDU), WK 073
Stephan Stracke (41, CSU), WK 257
Arnold Vaatz (60, CDU), WK 150
Inge Wellenreuther (55, CDU), WK 271
Marian Wendt (30, CDU), WK 151
Peter Wichtel (66, CDU), WK 185
Klaus-Peter Willsch (54, CDU), WK 172
Dagmar G. Wöhrl (61, CDU), WK 244
Marco Bülow (44, SPD), WK 142
Thomas Jurk (55, SPD), WK 157
Emmi Zeulner (28, CSU), WK 240
Jeannine Pflugradt (42, SPD), WK 017
Peer Steinbrück (68, SPD), WK 194

Ein türkischer Polizist sichert das Dolmabahçe-Palast in Istanbul

Landesbilder: Bayern

Griechenland-Hilfen den Posten im Haushaltsausschuss verloren. „Mich hat das Ergebnis nicht überrascht" sagte Willsch zu BILD. Noch Volker Kauders Äußerungen „sei für die 60 Nein-Sager der letzten Abstimmung ein Rückweg angeschnitten". Gegen das Paket votierte auch Carsten Linnemann (38, CDU): „Ich habe mit Nein gestimmt, weil dieses romantische Gesamtpaket nicht von politischen Wunschvorstellungen außer Kraft gesetzt werden können. Das wird nie funktionieren, so lange der Irrsinn auch **Abstimmung den Vorsitz des Innenausschusses freiwillig niedergelegt: „Nach den Erfahrungen der letzten Jahre müssen wir leider damit rechnen, dass wir uns emsut für viel Geld ein wenig Zeit kaufen, ohne dass die Probleme Griechenlands dauerhaft gelöst werden."**

★★★

Gestern Abend gaben die Euro-Finanzminister die erste Tranche von 26 Milliarden Euro aus dem neuen Rettungsprogramm für Griechenland frei. *(tik/hoa)*

So finden Sie Ihren Abgeordneten

Abgeordnetenbüro: Auf www.bundestag.de/abgeordnete ihren Wohnort oder Postleitzahl eintragen, auf „Suche" klicken, dann auf „MdB" aus diesem Wohlreis (WK)

DAS PASSIERT JETZT MIT DEN 86 MILLIARDEN EURO

Berlin – Das 3. Hilfspaket für Griechenland ist auf dem Weg. BILD sagt, wer das Geld kommt und wofür es benötigt wird (Grafik).

DIE QUELLEN

Bis zu 85,5 Milliarden Euro stammen vom Euro-Rettungsfonds ESM (Deutschland: 23,2 Mrd. Euro). 6,2 Mrd. Euro sollen durch Privatisierungen reinkommen, weitere 2 Mrd. Euro durch Haushaltsüberschüsse.

DIE AUSGABEN

► 54,1 Mrd. Euro für Zinsen und Tilgungen

► 7,6 Mrd. Euro sollen bei Banken und der EZB und der EU – Bis zu 25 Mrd. Euro sind Reserven für den Fall, dass die Pleite-Banken doch noch Kredite von den Gläubigern bekommen.

► 7 Mrd. Euro für Zinsen und Tilgungen von Kredite der IWF. An leihen der EZB und der EU –

► 30,5 Mrd. Euro für Zinsen und Tilgungen offener Rechnungen des Staates. *(hoe)*

Was Griechenland bekommt

85,5 Mrd €
Kredite des Euro-Rettungsfonds ESM

6,2 Mrd €
Einnahmen aus Verkauf von Staatsbesitz

2 Mrd €
schuldfreier Haushaltsüberschuss (ohne Zins und Tilgung)

93,7 Mrd €

Wo das Geld hinfließt

54,1 Mrd €
Schuldendienst

- **30,5 Mrd €** Rückzahlung IWF-Kredite, Anleihen EZB
- **16,6 Mrd €** Zinsen
- **7 Mrd €** Rückzahlung Kredite an Euro-Staaten, EU, ezb (Rückverteilung)

25 Mrd €
Reserve für den Fall, dass die Pleite-Banken doch noch Kredite von den Gläubigern bekommen

7,6 Mrd € Kredit an Griechenland

Steuerzahlerbund fordert Strafen für Geld-Verschwendung

Berlin – Der Bund der Steuerzahler fordert Konsequenzen für den Fall, dass Griechenland die Milliarden aus dem 3. Hilfspaket nicht zurückzahlen kann! Verbandschef Reiner Holznagel (59) sagte BILD, es müsse dann auch Strafen für Bundestagsabgeordnete geben. „Die Kredite für Athen verstoßen aus meiner Sicht gegen das Haushaltsrecht, denn sie werden mit hoher Wahrscheinlichkeit nicht zurückgezahlt." Die Steuergeld-Verschwendung müsse „endlich geahndet werden". *(jan)*

NEUE BERECHNUNG
So funktioniert der Schuldentrick

Berlin/Brüssel – Tricksen EU und Bundesregierung bei den Schulden Griechenlands? EU-Kommission und Finanzminister Wolfgang Schäuble (72, CDU) bewerten plötzlich die Schuldentragfähigkeit des Landes neu!

Bisher galt: Fällt Land kann seine Schulden tragen, wenn sie nicht höher als 120 % der Wirtschaftsleistung (Bruttoinlandsprodukt, BIP) sind. Bei Griechenland soll diese Quote aber nächstes Jahr über 200 % steigen. Im Klartext: Die Schulden sind untragbar!

Um dies zu umgehen, wird an einem neuen Trick gebastelt und die Berechnungsgrundlage geändert. „Entscheidende Größe" sei nicht mehr die Schuldensumme, erklärte Schäuble gestern im Bundestag. Wichtiger sei, ob ein Land weniger als 15 % des BIP für Zins und Tilgung ausgibt. Da Athen auf die Kredite der Euro-Rettungsschirme kaum Zinsen zahlen muss und die Tilgung bis nach 2020 ausgesetzt ist, liegt die Quote bei „nur" 12 %. So wird Griechenlands Schuldenberg von rd. 320 Milliarden Euro plötzlich tragfähig. *(hoe)*

POLITIK & WIRTSCHAFT

Donald Trump liegt vorn

Washington – 24% der republikanischen Wähler sind für Donald Trump (69) als US-Präsidentschaftskandidat. Auf Platz 2 folgt Jeb Bush mit 13% (CNN-Umfrage).

Wohnungsbau am Bedarf vorbei

Köln – In deutschen Metropolen entstehen zu wenige Wohnungen, auf dem Land wird zu viel gebaut, ergab eine Studie des Instituts der deutschen Wirtschaft (IW).

Stellenabbau bei RWE

Essen – Der Energiekonzern RWE kündigte bei der bevorstehenden Umstrukturierung einen weiteren Stellenabbau an. Der Konzern hatte bereits im 1. Halbjahr 2015 rund 1000 Stellen abgebaut.

China kooperiert mit Adidas

München – Der Sportausrüster Adidas (1,8 Milliarden Euro Umsatz) will künftig mit dem chinesischen Bildungsministerium gemeinsam Lehrpläne und Ausrüstungspläne für den Fußballunterricht erarbeiten. China plant, ein 20 000 Schulen Fußball als Schwerpunktfach einzurichten.

TERROR IN DER TÜRKEI

Istanbul – Vor dem Dolmabahçe-Palast, dem Amtssitz des Ministerpräsidenten, schossen Terroristen, bewaffnet mit Gewehren und Handgranaten, auf zwei Polizisten. Die Täter wurden festgenommen. Die Polizisten blieben unverletzt. Regierungschef Ahmet Davutoglu hielt sich zum Zeitpunkt des Zwischenfalls in der Hauptstadt Ankara auf. Im Südosten töteten PKK-Extremisten acht Soldaten.

Foto: AP

800 000 Flüchtlinge bis Jahresende

Berlin – Bis zu 800 000 Asylsuchende kommen dieses Jahr nach Deutschland, schätzt Bundesinnenminister Thomas de Maizière (61, CDU) – und **geht so viele, wie das Bundesamt für Migration und Flüchtlinge bisher vorhergesagt hat.

„Eine große Herausforderung" sei dies, sagte de Maizière bei Vorstellung der Zahlen. Überfordert sei Deutschland mit dieser Entwicklung jedoch nicht. Im ersten Halbjahr 2015 kamen rund 218 000 Menschen in Deutschland Asyl beantragten.

Wegen der steigenden Flüchtlingszahlen müssen bis zu 150 000 zusätzliche Plätze in Erstaufnahmestationen eingerichtet werden, schätzt die Maizière. Auf einem Flüchtlings-Gipfel Ende September wollen Bund, Länder und Gemeinden über weitere Unterbringung von Flüchtlingen und besseren Schutz vor Gewalt beraten.

Börsen zittern vor China-Absturz!

Berlin/New York – **Wie weiter **Crash-Angst – an den Finanzmärkten?**

Weil die chinesische Wirtschaft immer stärker schwächelt, gerieten die Aktienkurse ins Taumeln. Die Kurse der Börse Shanghai stürzten fast Tagen. Der Leitindex fiel erstmals seit gleichen zeitweise 6,1% im Minus, erholte sich anschließend aber wieder.

Deutliche Kursrückgänge gab es in Europa: Der Deutsche Aktienindex (Dax) verlor gestern 2,1%. Die Börsianer fürchten, dass China-Experten-Prognosen eine mögliche Zinserhöhung in den USA. Das könnte die Kredite für viele Länder weiter teuern und zu einer weiteren Konjunkturabkühlung in Asien führen.

Steuerzahlerbund fordert Strafen für Geld-Verschwendung

Berlin – Der Bund der Steuerzahler fordert Konsequenzen für den Fall, dass Griechenland die Milliarden aus dem 3. Hilfspaket nicht zurückzahlen kann! Verbandschef Reiner Holznagel (59) sagte BILD, es müsse dann auch Strafen für Bundestagsabgeordnete geben. „Die Kredite für Athen verstoßen aus meiner Sicht gegen das Haushaltsrecht, denn sie werden mit hoher Wahr-

Ihr persönliches Bild + Super-Ticket

Code auf super-ticket bild.de eingeben und heute exklusive BILDplus Premium nutzen.

BILD, PUBLIKUM-ZEITUNG GMBH & CO. KG, BERLIN, SCHÖNHAUSER ALLEE 53, 10119 BERLIN, HANDELSREGISTER HRA 42928, AMTSGERICHT CHARLOTTENBURG, BILD-WELT.DE

Gérard Depardieu geht auf TV-Genießer-Tour

Berlin – **Sein Bauch verrät, dass Gérard Depardieu (66) sich mit gutem Essen auskennt. Ab 12. Oktober reist der Schauspieler als Feinschmecker für den Fernsehsender Arte durch Europa. In Begleitung von Laurent Audiot, dem Chefkoch seines Pariser Restaurants, tourt Depardieu durch die Bretagne, Schottland, Italien und das Baskenland.**

Gott, gib mir Gips: Daniel Köllerer (32) hat seinen Arm kaputt

Foto: AXX

„Promi Big Brother" Autsch! Der nächste VUP* ist verletzt

Berlin – Das GIPS doch gar nicht, schon wieder ein verletzter VUP*!

Bei „Promi Big Brother" wollte Menowin Fröhlich (27) den Container verlassen: „Ich bin psychisch im Arsch!" Doch Keller-Kumpel Daniel Köllerer (32) bremste die Flucht: „Wenn jemand Grund hat zu gehen, dann ich!" Nach der Sendung musste der Tennis-Ösi auch noch in die Klinik – er hatte sich beim Stolze die Hand verstaucht, bekam einen dicken Gips um den Arm. Aus Mitleid holten ihn die Bewohner des Luxus-Bereichs gestern um 23.40 Uhr zu sich nach oben. Und die Zuschauer schickten Kobaarttistin Désirée Nick (58) in den Keller. *Very Unimportant Person

Karel Gott flieht nach Sardinien

Prag – **Bei Regen versteht Karel Gott (76) keinen Spaß! Während eines Konzerts in der Schweiz wurde der tschechische Schlagersänger richtig nass gregnet. Zum Trost verordnete er sich Sonnenschein. Karel Gott: „Ich habe auf die Schnelle entschieden, auf dem Rückweg nach Prag einen Umweg über Sardinien zu nehmen."**

Privat ist Veronica Ferres mit dem Unternehmer Carsten Maschmeyer (56) verheiratet

Foto: ALEX KRAUMANN/FOTOLIA, DPA

Veronica Ferres (50) und Olli Dittrich (58) spielen in „König von Deutschland" das Durchschnitts-Ehepaar Müller. Regie führte David Dietl (36), Sohn von Film-Genie Helmut Dietl († 70)

Als biedere Durchschnitts-Deutsche heute im ZDF

Wie spießig sind Sie, Frau Ferres?

Von NICOLE RICHTER

München – **So durchschnittlich haben wir TV-Star Veronica Ferres (50) noch nie gesehen!** In der Gesellschaftsstirre „König von Deutschland" (ZDF, 20.15 Uhr) sehen wir sie heute als ziemlich biedere Durchschnittsfrau an der Seite ihres Durchschnittsmannes (Olli Dittrich, 58).

Höchste Zeit für den Spießer-Check in BILD!

BILD: Frau Ferres, kennen Sie eigentlich ganz gewöhnlichen Alltag?

Veronica Ferres: „Den kenne ich sogar gut, denn ich habe einen Mann und drei Kinder, zwei angenommene Söhne und eine Bauch-Tochter. Ich bin diejenige, die morgens als Erste aufsteht, das Frühstück macht und sich um das Wohl der Familie sorgt."

BILD: Der Durchschnittsdeutsche steht um 6.18 Uhr auf – und Sie?

Ferres: „Da bin ich natürlich noch drin. Ich stehe immer um 6.30 Uhr auf – auch in den Ferien. Während die Familie dann etwas länger schläft, weil niemand zur Schule muss, nutze ich die Zeit und mache meinen Sport. Danach frühstücken wir gemeinsam."

BILD: Und im Bad? Der Durchschnittsdeutsche braucht 24,6 Minuten ...

Ferres: „Ich bin in 15 Minuten mit Duschen und allem fertig – ich rieche aber trotzdem gut!"

BILD: In der Regel unterhält sich ein Ehepaar 15 Minuten am Tag ...

Ferres: „Das ist bei mir deutlich mehr. Diese Zahl kann ich kaum glauben, wie können Menschen so aneinander vorbeileben? Die Dinge, die einen bewegen, bespricht man doch mit dem Partner!"

BILD: Also führen Sie ein bürgerliches Leben?

Ferres: „Natürlich! Ich fahre auch mit dem Fahrrad zum Einkaufen und bringe Kleidung in die Wäscherei. Einen großen Teil meines Lebens bestimmt meine Familie. Der andere Teil ist mein Beruf."

BILD: Ist man spießig, wenn man einen normalen Alltag lebt?

Ferres: „Die Strukturen des Alltags geben einem Leben Sicherheit. Im Film suchen die Personen aber auch nach dem Sinn des Lebens. Denn trotz Alltagstrott sollte man nie vergessen, was man mit der Zeit, die man von Ihm/Ihr Gott geschenkt bekommt, macht."

BILD: Also, Hand aufs Herz: Wie spießig sind Sie?

Ferres: „Kommt darauf an, was man darunter versteht. Für mich ist jemand spießig, wenn er intolerant ist und Angst vor Veränderungen hat. Insofern bin ich nicht spießig."

Casting-Star für „Germany's Next Topmodel"

München – Ab heute starten in 13 deutschen Städten die Castings für die 11. Staffel von „Germany's Next Topmodel". Probelaufen dürfen junge Damen ab 16 Jahren und einer Mindestgröße von 1,76 Meter. Die Besetzung der Jury um Heidi Klum (42) steht noch nicht endgültig fest.

Drohig: der überarbeitete Pumuckl in neuem Buch (Kosmos Verlag)

Pumuckl HURRA, DER SPECK IST NICHT MEHR DA!

München – **Pumuckl ist nicht mehr gummelig ...**

Zum 95. Geburtstag seiner Erfinderin Ellis Kaut erscheint ein neues Buch über den rothaarigen Kobold. Dafür bekam Pumuckl eine schlankere Silhouette verpasst. Dabei lieben ihn Millionen TV-Zuschauer doch mit Bäuchlein! Wurde er auf Kobold-Diät gesetzt? Illustrator Jan Saße (39) zu BILD: „Pumuckl hat nicht gehungert. Ich sollte ihn dynamischer zeichnen. Ich habe mich an meinen sportlichen Söhnen orientiert." (phs)

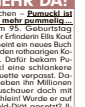

Bemühlich der Original-Pumuckl vor der Abspeckaktion

Foto: JAN SAßE, SCHOKI-STUDIOS/KN, PE

Peter Kloeppel – Deutschlands beliebtester Anchorman

★Mini-Klatsch

CHRISTOPH MARIA HERBST

Will kein A ... mehr sein!

Der Schauspieler sagt über seinen größten Erfolg „Stromberg": „Den muss ich wirklich nicht mehr spielen!" In der Komödie „Die Kleinen und die Bösen" (Kinostart: 3. September) ist **Christoph Maria Herbst** (49) als Bewährungshelfer Benno zu sehen. Der sitze zwar auch am Schreibtisch, sei aber „kein Arschloch"!

CARLO LJUBEK

Bösewicht bei „Wunsch!"

Der nächste Name für den RTL-Dreiteiler „Winnetou" steht fest. Theaterstar **Carlo Ljubek** (39 „Die Nibelungen") soll in der Verfilmung einen Bösewicht spielen – an der Seite von „Tatort"-Star Fahri Yardim (34) reiten.

Foto: THOMAS LOHNES, DPA

Die Brüder Michael und Axel Stein beim Deutschen Fernsehpreis 2009 in Köln. Michael war auch Axel Steins Manager

▲ Die Traueranzeige aus dem Gemeindebrief der Crossenberger Kirchengemeinde

Star-Comedian Axel Stein trauert um seinen Bruder

Wuppertal – **Er war für ihn mehr als ein Bruder. Ein bester Freund, ein Partner, sein Manager. Komiker Axel Stein trauert um seinen Bruder Michael († 42).**

In einer einfühlsamen Traueranzeige im Gemeindeblatt der evangelischen Kirchengemeinde der Cronenberg (NRW) verabschieden sich Stein und seine Familie von dem Medien-Mensch Michael Stein: „Es war höchstes Glück, dich bei uns gehabt zu haben. Wir verabschieden uns in Liebe und Dankbarkeit von meinem lieben „Affchen", unserem besten Papa, lieben Sohn, Schwiegersohn, Bruder, Schwager, Onkel und Freund und bewahren ihn in unseren Herzen."

Axel Stein gab höchst widerwillig – denn er folgreichsten deutschen Filmstars, stand direkt nach der Bestattung wieder für „Männertag" vor der Kamera. Zur Todesursache möchte er sich nicht äußern, ließ BILD ausrichten: „Das ist Privatsache."

Nach Ausraster bei „Maischberger“

◄Explosive Runde bei „Maischberger“: Journalist Roland Tichy, Moderatorin Anja Reschke, Sandra Maischberger, CSU-Generalsekretär Andreas Scheuer und Linken-Politikerin Sevim Dagdelen (v.l.) am Dienstag bei „Menschen bei Maischberger“

„Dummschwätzer!“ Til Schweiger wehrt sich gegen Alkohol-Vorwurf

Til Schweiger war zugeschaltet, sprach Klartext

Foto: ARD

Von IRIS ROSENDAHL und FLORIAN KAIN

Köln – **Da ist aber noch ordentlich Druck auf dem Kessel!**

Nach seinem Talkshow-Ausraster bei „Menschen bei Maischberger“ (BILD berichtet) hat sich Kino-Star Til Schweiger (51, „Honig im Kopf“) immer noch nicht beruhigt.

Gegen CSU-Generalsekretär Andreas Scheuer (40) hatte er gepöbelt („Sie gehen mir auf den Sack!“), sich aber später entschuldigt.

Scheuer gestern zu BILD: „Ich bin Til Schweiger überhaupt nicht böse. Bei einem so emotionalen Thema kann man als Talkgast schon mal übers Ziel hinausschießen. Ich habe die Äußerungen von Herrn Schweiger nicht als Angriff empfunden. Von meiner Seite aus bleibt da nichts zurück.“

Bei Schweiger aber schon!

Der Schauspieler, der ein Flüchtlingsheim bauen will: „Es hat mich einfach genervt, dass er mir immer wieder ins Wort gefallen ist und nicht auf Fragen geantwortet hat. Außerdem hat er versucht, mein Projekt zu diskreditieren. Mir geht es um die Sache, ich möchte ein Zeichen für die Menschlichkeit setzen.“

Besonders sauer ist Schweiger auf Wirtschaftsjournalist Roland Tichy (59), der auch bei „Maischberger“ zu Gast war. Der hatte am Tag der Sendung um 23.15 Uhr über Schweiger getwittert: „Die Aufzeichnung war am Nachmittag. War Til Schweiger schon so früh betrunken? Was hat Griechenland mit Flüchtlingen zu tun?“

Schweiger dazu: „Der Mann – oder besser gesagt Dummschwätzer – hat nach der Sendung versucht, gezielt Polemik gegen mich zu betreiben! Das ist Hetze – und nicht mal gut gemacht, weil so durchschaubar! Bin mal gespannt, ob er mir das auch ins Gesicht sagen würde!“

Mädchen baut am 14. Geburtstag Auto-Unfall

Seite 5

Mannheim – Ein Mädchen aus Mannheim (Baden-Württ.) klaute in der Nacht seines 14. Geburtstages das Auto seiner Mutter, fuhr los. Doch sie verlor die Kontrolle über den Wagen und krachte gegen zwei geparkte Autos – 15 000 Euro Schaden. Da das Mädchen mit 14 Jahren nun strafmündig ist, droht ihr zudem ein Strafverfahren.

Mehr als 1000 Hinweise auf verschwundenen Elias (6)

Potsdam – Sechs Wochen nach dem Verschwinden des sechsjährigen Elias hat die Polizei in Potsdam bisher 1005 Hinweise auf den Aufenthaltsort des Jungen bekommen. Nur: Eine konkrete Spur sei nicht dabei, sagte ein Sprecher. Der Erstklässler ist seit dem frühen Abend des 8. Juli verschwunden, alle Suchen blieben erfolglos.

Junge (3) soll Vater erschossen haben

Montgomery – **Als eine Frau in Hoover (US-Staat Alabama) nach Hause kam, fand sie ihren Ehemann (31) erschossen am Boden liegend. Sie sagte der Polizei, dass ihr zweijähriger Sohn seinem Vater offenbar aus Versehen in den Kopf geschossen hatte. Das berichtete CNN. Die Waffe soll dem Opfer gehört haben.**

BOSCH-Set

GRATIS!

Jetzt BILD am SONNTAG testen!

BOSCH Bohrer- und Bit-Set „V-Line“
- 1 Winkelschrauber
- 7x HSS-R Metallbohrer, Ø 2–6 mm
- 6x Steinbohrer, Ø 5–8 mm
- 5x Holzbohrer, Ø 3–8 mm
- 2x Flachfräsbohrer, Ø 16/20 mm
- 11x Schrauberbits, L = 25 mm
- Kegelsenker und magnetischer Bithalter
- Maße ca. 23,5 x 6,0 x 16,2 cm

Mit 41 Teilen!

BOSCH-Qualität!

Praktischer Koffer

Jetzt 3 Monate BILD am SONNTAG testen!
- ✔ Lieferung zum Kioskpreis für 1,85 € pro Ausgabe
- ✔ Keine Abo-Verpflichtung
- ✔ Sonntags früh zuverlässig im Briefkasten
- ✔ BOSCH-Set als Geschenk

Hier können Sie bestellen:

✆ 0 18 06/717 717* www.bams.de/testen

*0,20 €/Anruf aus dem deutschen Festnetz, max. 0,60 €/Anruf aus dem Mobilfunknetz.

Deutschland am Sonntag – BILD am SONNTAG

Bild am Sonntag

Aktion 1616GAH

Enthüllt! Das ist das neue GLanz-Stück von Mercedes

So soll die nächste Generation des Mercedes GLA aussehen

Stuttgart – **Größer, robuster, edler: Beim nächsten Mercedes GLA wird alles anders!** Im hochwertigen Innenraum gibt's laut ALFCO BILD (Foto: genau neu!) mehr Platz und eine verbesserte Übersichtlichkeit. Wild wächst noch ein Coupé folgt, bekommt das Grundmodell ein gestreckteres Dachlinie und ein steileres Heck. Technische Änderungen (u.a.): zwei unterschiedlich auffällige Hinterradaufhängungen, verstellbare Dämpferregelung und ein neues Touchpreen-Bedienkonzept. Einstiegsdiesel 122 PS. Top-Modell: AMG mit 408 PS. **Ebenfalls fest eingeplant: Diesel und Benziner als Plug-in-Hybrid mit 109 PS. Markteinführung: vermutlich 2019. Preise: ab etwa 29 000 Euro.**

Deutscher Geiger auf 20 Mio. Dollar verklagt

New York – Der deutsche Star-Geiger Sebastian Arberger (42, Foto) aus Leipzig soll in New York eine Hotelbesucherin gewürgt haben, muss heute wieder vor Gericht erscheinen. Jetzt erfuhr BILD: Das vermeintliche Opfer (64) verlangt 10 Millionen Dollar Schadensersatz und 10 Millionen Dollar an Strafzahlungen.

Foto: SOMA LUMPE

LESER SCHREIBEN IN BILD

Zu: So grausam musste Anneli sterben

Den Eltern wünsche ich viel Kraft. Und den Tätern die härteste Strafe.

N. Franz,
Neumünster (Schleswig-Holstein)

Was die Eltern jetzt durchmachen, kann sich ein normaler Mensch kaum vorstellen. Hoffentlich haben sie ausreichend Menschen um sich, die ihnen Kraft geben.

Marina Strozyna,
Kiel (Schleswig-Holstein)

Was für kranke Menschen laufen da draußen rum? Da hat man nur noch Angst.

Heidelotte-Maienta-Maier, E-Mail

Zu: „Merkel und Schäuble haben bis zur Kotzgrenze verhandelt"

Kauder, Schäuble und Merkel wollen Griechenland um jeden Preis retten, koste es was es wolle.

Hans-Dieter Hülscher,
Wahrenfelde (Niedersachsen)

Zu: Sollen wir eigentlich EWG weiterzahlen?

Ich kann nicht nicht daran erinnern, dass irgendjemand den Parteien bei der letzten Bundestagswahl eine Blankobefugnis fürs Geldausgeben erteilt hat.

Werner Gratzer,
Gaildorf (Hessen)

Zu: Ti Schweiger geht auf Politiker los

Der Herr Schweiger hat doch nur das ausgesprochen, was viele Bürger in Deutschland über unsere Volksvertreter denken.

Erwin Weinhaupt,
Frankfurt am Main (Hessen)

BILD-Leser-Redaktion, Briefbuch 3440 Wolfsburg
Fax 030/2591-76336
E-Mail: Leserbriefe@bild.de
Bitte geben Sie immer Ihren Namen und Ihre vollständige Postanschrift an. Diese Stimmen geben die Meinungen unserer Leser wieder. Kürzungen vorbehalten.

Irrer Ding-Dong-Streit vor Gericht

Düsseldorf – **Dieser Prozess-Termin ist kein Klingelstreich – auch wenn es sich so anhört.**

Vor dem Düsseldorfer Amtsgericht musste sich Britta (53) verantworten. Vorwurf: Sie soll nachts bei einer Nachbarin (39) Sturm geklingelt haben – bis die Anlage den Geist aufgab! Die arbeitslose Angestellte: „Ich wollte um 3.30 Uhr mit meinem Hund Gassi gehen. Da sah ich, dass mein Briefkasten verbogen war."

Britta M. verdächtigte die Nachbarin und klingelte minutenlang: Britta M. bestreitet: Deleit war die Klingel dann in Ding-Dong aus der Nachbarin selber.

Das Gericht konnte nicht aufklären, wer dem Vermieter die Reparatur der Anlage (350 Zu Euro) bezahlen muss – Verhandlung vertagt.

Die angeklagte Britta M. (53) beteuerte ihre Unschuld

Foto: MICHAEL GOTSTRAUNER, M. W. MEDIA VIA FIFFIFFIFF

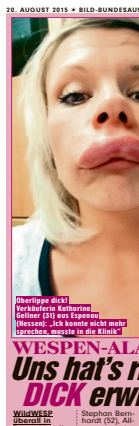

Oberlippe dick! Verkäuferin Katharina Gellner (31) aus Espenau (Hessen): „Ich konnte nicht mehr sprechen, musste in die Klinik"

+414 Jobs

WESPEN-ALARM
Uns hat's richtig DICK erwischt

WildWESP überall in Deutschland! Hier zeigen BILD-Leser, wie gemein so ein Stich sein kann.

Was tun, wenn eine Wespe zugestochen hat?

Stephan Bernhardt (52), Allgemeinmediziner aus Berlin: „Die Stelle kühlen oder Zwiebeln auflegen. Sollte die Schwellung fern des eigentlichen Stiches auftreten, der Puls steigen oder die Atmung schneller werden, zum Arzt gehen. Bei Stichen in Rachen, Mund oder Schlünde den Krankenwagen rufen."

Stich in die Stirn! Jan O. (31), Messermeister aus Ketsch (Baden-Württemberg): „Die Wespe stach mich beim Jogen, beides Augen schwollen zu"

Wespe im Mund! Stephan Teichert (25), Industriekaufmann aus Berlin: „Erst wurde die Lippe dick, dann schwoll der ganze Unterkiefer"

Hand geschwollen! Benjamin Fahlen (34), Lkw-Fahrer: „Mir ist eine Wespe in den Arbeitshandschuh geflogen"

1,85 Mio. Jahre Ältestes Menschenhand entdeckt

Paris – Ein 1,85 Millionen Jahre alter Fingerknochen soll von der ältesten bekannten Hand eines menschlichen Vorfahren stammen. Der 3,6 Zentimeter lange Knochen einen kleinen Fingers wurde in Tansania gefunden. Das berichten Wissenschaftler im Fachmagazin „Nature Communications".

OBDACHLOSER ERSTICHT SEINEN SOZIALARBEITER

Köln – **Blut-Tat in einem Männerwohnheim der Diakonie in Köln**

Bei einem Streit soll ein Bewohner (53) seinen Sozialarbeiter André M. (52) mit einem Messer erstochen haben!

Noch ersten Ermittlungen der Polizei soll der Sozialarbeiter dem Bewohner mitgeteilt haben, dass dieser nicht länger in Heim leben könne. Der Mann soll zuletzt wiederholt gegen die Heimregeln verstoßen haben. Da soll der Obdachlose ausgerastet sein, mehrfach zugestochen haben. Anschließend flüchtete er.

André M. starb im Krankenhaus. Die Polizei nahm den Verdächtigen fest. Eine Mordkommission ermittelt.

In diesem Heim geschah die Bluttat

André M. war seit 21 Jahren Sozialarbeiter

Lastwagen auf Autobahn beschossen

Alzey – Innerhalb von 15 Minuten wurde auf der Autobahn 61 bei Alzey (Rheinland-Pfalz) drei Lkw von Geschossen an der Windschutzscheibe getroffen und beschädigt. Zum Glück hielt das Glas stand, verletzt wurde niemand. Die Geschosse könnten laut Polizei von einer Zwille oder einem Luftgewehr stammen.

So stellen sich Experten eine Mondstation vor: Die Basis stammt aus dem 3D-Drucker, produziert mit Materialien vom Mond

Alexander Gerst (39)
Erster Deutscher auf dem Mond?

Von RALF LOSTERMANN

Seine Mission zur Internationalen Raumstation (ISS) machte ihn zum Weltraum-Star. Jetzt soll Astronaut Alexander Gerst (39) der erste Deutsche auf dem Mond werden! Noch Vorstellungen der Europäischen Weltraumagentur (ESA) soll Gerst beim Aufbau des geplanten Mond-Dorfes (BILD berichtete) dabei sein.

Ex-Astronaut Thomas Reiter, als ESA-Direktor für die benannte Raumfahrt und das europäische Astronauten-Korps zuständig, sagte BILD: „Natürlich haben wir viele gute Astronauten in Europa, die für so eine Mission geeignet sind. Aber natürlich würde ich mir wünschen, dass Gerst mitfliegt und der erste Deutsche wird, der seinen Fuß auf den Mond setzt."

Auch ESA-Chef Prof. Jan Wörner – der die Idee für ein „moon village" hatte und letztlich entschedet, wer aus Europa mitfliegt – macht sich für Gerst stark. Er sagte BILD: „Wenn wir eines Tages gemeinsam mit den USA eine Crew mit einer astronautischen Mission zum Mond schicken, dann natürlich mit einem europäischen Astronauten an Bord. Ich würde mich freuen, wenn Alexander Gerst dann der Kandidat wäre." Der ESA-Chef hält dieses Szenario für „realistisch".

Alexander Gerst, der von Mai bis November 2014 auf der ISS war, sagte BILD: „Selbstverständlich würde es mich als ESA-Astronaut und Geophysiker besonders faszinieren, am Rande eines Mondkraters zu stehen und diesen zu erforschen. Denn mit jedem Geheimnis, das uns der Mond verrät, erfahren wir auch mehr über unsere Erde."

Der Aufbau des Dorfes könnte schon sehr bald aktuell werden. Prof. Jan Wörner: „Nach jetzigem Stand wird die ISS ihren Betrieb 2024 einstellen. Danach können wir mit dem Dorf-Projekt anfangen. Die Planungen dafür müssen allerdings viel früher starten – eigentlich schon heute."

ESA-Astronaut Alex Gerst im Raumanzug: Er träumt von einer Mond-Mission, hat beste Chancen, als erster Deutscher dorthin zu fliegen

Ein großer Schritt für den Menschheit: Am 21. Juli 1969 betrat Neil Armstrong als erster Mensch den Mond

Wie soll das Mond-Dorf aussehen?

Es ist eine visionäre Idee! Ein Dorf auf dem Mond – das „Moon-Village" soll Wissenschaftern aus der ganzen Welt Platz zum Forschen geben.

ESA-Chef Jan Wörner: „Es soll dort die Möglichkeit bestehen, viele wissenschaftliche Aktivitäten mit Robotern, aber auch mit Astronauten zu betreiben. Das können Bohrungen sein, um den Mond zu untersuchen, ebenso Teleskope, mit denen wir die Schatten des Mondes tiefer ins All schauen können, als wir das von Erde aus können." Sondern ist aber auch ein Hotel für Touristen.

Zwölf Menschen betraten bis jetzt den Mond

Der Mond hat die Menschen 103 Jahre kosmiert. Die wichtigsten Missionen:

- **Das US-Apollo-Programm (1961–1972) umfasste 15 Missionen, von denen zwölf bemannt waren. 1969 betrat Neil Armstrong als erster Mensch den Mond.**
- **Das bemannte Mondprogramm der Sowjetunion scheiterte, dafür schickte die UdSSR zwei Rover hinauf, um die Oberfläche zu untersuchen.**
- **Die letzte bemannte US-Mondmission glückte 1972. Insgesamt gelangten zwölf Menschen auf den Trabanten – darunter aber nicht eine einzige Frau.**

Katholiken für Homo-Ehe

Berlin – 70 Prozent der Katholiken wollen eine Anerkennung und Segnung gleichgeschlechtlicher Partnerschaften wie der Homo-Ehe durch ihre Kirche. Das zeigt eine nicht repräsentative Umfrage der Uni Münster unter knapp 8000 Katholiken in Deutschland.

Bombe liegt unter Schule

Kiel – Auf dem Gelände eines Schulzentrums in Kiel sind mehrere Bomben aus dem Zweiten Weltkrieg entdeckt worden. Einer der Sprengkörper stecke etwa 4,50 Meter unter einem Klassenzimmer im Boden. Ein weiterer liege direkt vor einem Kindergarten. Die Bomben sollen morgen entschärft werden.

Pärchen verurteilt
Richter lässt Video von Sex in Spaßbad öffentlich zeigen

Von J. VÖLKERLING

Augsburg – **Herber Bouchplatscher für das Sex-Paar aus der Therme!**

Das Landgericht Augsburg hat die Berufung gegen Arnest-Strafen wegen Erregung öffentlichen Ärgernisses verworfen.

Das bedeutet: Paul R. (18)* muss zwei Wochen in Dauerarrest. Seine Freundin Lisa M.* (19, Namen geändert) erhielt einen Wochenendarrest und 32 Stunden Hilfsdienste.

Pikant: Richter Lernt Haesch zeigte die belastenden Video des Unterwasserkamera dagmal öffentlich. Die Aufnahmen zeigen, wie sich das Paar an Weihnachten 2014 in der „Erlebnisgrotte" einer Therme in Neusäß (Bayern) vergnügt.

Der Richter in seiner Begründung: „Der Angeklagte ist mit erigiertem Penis oder durchs Beckengerüstes. Allein das genügt schon, um Erregung öffentlichen Ärgernis zu erregen."

Verurteilt wegen Erregung öffentlichen Ärgernisses: Paul (18) und seine Freundin Lisa (19)

Pikant: Eine Überwachungskamera filmte das Sex im Spaßbad am Weihnachten 2014

Findet die Polizei heute Mutter und Tochter Schulze?

Hamburg – Heiße Spur im Fall der vermissten Sylvia Schulze (43) und ihrer Tochter Miriam (12) aus Drage (Niedersachsen)! Gestern suchte die Polizei einen Teich in Seppensen mit einem Sonarboot ab, entdeckte 6 auffällige Stellen. Diese wurden markiert und ausgewertet. Sollten Leichen gesichtet werden, bergen heute Taucher die Leichen.

Die Nase entwarf dieses Labor für den Mond

Bild: Deutsches Zentrum für Luft- und Raumfahrt, NASA, ALCATEL SPACE, ARCHIVE LUCIE & REGIS

ZUG MIT NAZIGOLD IN POLEN ENTDECKT?

Breslau – Sensationelle Entdeckung oder Aufschneiderei? Zwei Männer aus Walbrzych (früher Waldenburg) in Polen wollen einen bislang verschollenen gepanzerten Zug mit Nazigold entdeckt haben. Allerdings werden sie laut lokalen Medien den Fundort nur nennen, wenn sie zehn Prozent Finderlohn bekommen.

Bade-Drama in Schweden

Rettungsboote suchen im Meer noch der vermissten Tochter

Vater und Tochter in Ostsee ertrunken

Von I. RAAGGARD

Helfer am Strand bei Ystad

Malmö – **Der Schweden-Urlaub einer Familie aus Hanebung (Niedersachsen) endete in einer tragödie.** Obwohl Schilder am Hoting-Strand bei Ystad (Schweden) vor der gefährlichen Strömung warnen, gehen Vater, Tochter (14) und Sohn zum Baden in die Ostsee. Das Mädchen wird erfasst und mitgerissen! Der Vater will seine Tochter retten, schwimmt zu ihr. Doch er kann sich nicht über Wasser halten.

Der Sohn rettet sich ans Ufer, alarmiert Helfer. Die suchen mit Hallicopter und Booten nach beiden Vermissten. Sie finden und bergen den Vater. Der Mann kommt ins Krankenhaus, stirbt am selben Abend.

Die Tochter bleibt zunächst spurlos verschwunden. Die Suchaktion wurde eingestellt. Ein Polizeisprecher zu BILD: „Man ist der Ansicht, dass sie nicht überlebt haben kann."

Gestern Nachmittag wurde die Leiche des Mädchens an den Strand gespült.

Foto: SVEDE NILSSON/TT/NTB SCANPIX

Ägypten • 4 Sterne • All Inclusive

Die URLAUBS-VERARSCHE des Jahres

Hurghada/Berlin – **13 Tage All-inclusive-Traumurlaub am Roten Meer hatten Reinhold B. (51) und seine Partnerin Manuela (51) gebucht. Als elegant gemütlich, charmant modern" wurde das Hotel „Amazonia Gardenia" angepriesen. Statt dessen:**

DIE URLAUBS-VERARSCHE DES JAHRESI

Schuttberge, Baruinen, menschenleere Straßen – rund um die Anlage in Hurghada (Ägypten) sieht es aus wie in einer Filmkulisse für einen Häuserkampf! „Das ist hier wie Beirut 1980", sagt Reinhold B. (51) aus Berlin. Für den Trip für zwei Personen hat er 1548 Euro gezahlt.

Der Echnitonmatiker zu BILD: „Ich bin einige Jahre mit dem Rucksack durch die Welt gereist. Ich bin kein Pauschal-Tourist, der sich wegen jeder Kleinigkeit aufregt. Aber dieser Urlaub war der Horror!"

In der Hotelbewerbung von Urlaubverin Bettina S. ist von einem bunten Programm in Hotelnähe die Rede. Tatsächlich ist die Umgebung eine verlassene Steinwüste. „Hier ist gar nichts. Keine Geschäfte, keine Bars. Aber wir hatten uns abends sowieso so nicht rausgetraut. Überall streunen wilde Hunde rum", sagt Reinhold B.

Auch im Hotel viele Mängel. „Der Aufzug ging nicht. Neben Cola, Sprite und O-Saft gab es nur warmes Bier." Sogar Trinkwasser war keine Selbstverständlichkeit. „Wir mussten betteln, bevor wir zwei Flaschen Wasser bekamen."

Drei Tage dauerte der Horror. Dann tauchte ein Reiseleiter auf, bot an, die beiden für 252 Euro umzubuchen. Die Beiden wurden in einem anderen Hotel einquartiert.

Und was sagt der Reiseveranstalter? BILD hakt bei „Amo" nach. Dort wird die Anfrage sofort an einen Rechtsanwalt weitergeleitet – und der will zunächst nicht Stellung nehmen. Ein Mitarbeiter des Reiseveranstalters hat's bereits getan und entschuldigt sich für den „Ghettotempel". BILD bleibt dran!

Der BILD-Urlaubs-Inspektor ermittelt

Schutt statt schön!

Rund um das Hotel viele Müllansammlungen und Ruinen. Reinhold B. (51): „Wir wollen ordentlich entschädigt werden. Das war ja so kein Urlaub"

Wo sind die Geschäfte?

Wo sind denn hier die Geschäfte und Bars? Manuela (51) sieht vergeblich noch Lebenszeichen der Ortsbevölkerung Flüchtlinge

◀ Reinhold B. und Manuela (51) fliehen nach 3 Tagen aus dem Hotel

Hoteleinfahrt

▲ Die Hotel-Auffahrt in der Schuttwüste ist umgeben von verdorrten Palmenzweigen

Foto: PICTURE

Neu! iPhone 6 mit 24 Monaten BILDplus!

Unfassbar günstig, unfassbar schnell!

Holen Sie sich jetzt das iPhone 6 mit 16 GB und 24 Monaten BILDplus Digital inkl. BUNDESLIGA bei BILD für nur 29,99 €/Monat!*
Jetzt bestellen! 030-33 77 11 66 iphone6.bildplus.de

Bild +

*Laufzeitvertrag mit jeweiliger Mindestlaufzeit gemäß Angebot. Nutzung von BILD plus Digital endet nach 24 Monaten automatisch, keine Kündigung erforderlich. Gesamtpreis für die Geräte-Nutzungsvereinbarung: 24 x 29,99 € = 719,76 €. Nur für Neukunden. Angebot gilt bis 31.8.2015. Der Erwerb gegen einmalige Zahlung des Gesamtpreises ist über Paypal oder andere Kreditkarte und Überweisung möglich. Auch eine Ratenzahlung ist über Paypal oder Kreditkarte möglich. Bei Ratenzahlung entstehen Zinsen und Gebühren. Ratenzahlung ist nicht für Geschäftskunden möglich. Die Geräte stehen ab dem 21.8.2015 zur Verfügung. Die Bestellbestätigung erhalten Sie innerhalb von 24 Stunden. Die Lieferung erfolgt innerhalb von 2-3 Werktagen nach Eingang der Bestellung. Die Gerätekosten für 24 monatliche Raten à 29,99 € inkl. USt.

FISCH-WITZ

Die ernährungsbewusste Patientin fragt den Arzt: „Sind Fische gesund, Herr Doktor?" – „Ich glaube schon, bei mir war jedenfalls noch keiner in Behandlung."

SCHUH-WITZ

Was sagt der Tausendfüßler, wenn ihm zum Geburtstag neue Schuhe geschenkt werden? „Tausend Dank!"

BAR-WITZ

Ein Betrunkener torkelt in eine Bar und bestellt lallend beim Wirt: „Eien Scodsch mit achd Eiswürfln." Der Wirt: „Glauben Sie nicht, dass das in ihrem Zustand zu viel ist?" – „Also gut, dann nur mit fünf Eiswürfel."

Lachen mit BILD

RESTAURANT-WITZ

Der Ober fragt den Gast: „Wie war das Steak, mein Herr?" – „Erstklassig. Und ich sage das als Profi." – „Sie sind Schlächter?" – „Nein, Schuhmacher!"

MEHR ZUM LACHEN AUF WWW.BILD.DE

Foto: BRO LIA ETRA VIA PICTURE PICTURE

Cathy Hummels stellt ihre kleine Schwester Vanessa vor

München – Noch 29 Tage bis zum Oktoberfest und Cathy Hummels (27) kann es kaum erwarten. „Als Münchnerin freue ich mich wahnsinnig darauf", sagt die Frau von Fußball-Nationalspieler Mats Hummels (26), „allerdings bin ich weniger in Zelten als mehr auf Karussells zu finden." Die neuesten Trends eines Münchner Trachtenhauses präsentierte sie jetzt mit Schwester Vanessa Fischer (25). Cathy: „In diesem Jahr sind Dirndl mit Blümchen-Muster total in."

München Kindl: Cathy (26) mit ihrer kleinen Schwester Vanessa Fischer (25)

Die besten Handys für jeden Geldeutel

Von MARTIN EISENLAUER

67 Prozent der Deutschen besitzen ein Smartphone (TNS-Infratest). Doch welches ist das beste? Und was darf es kosten? BILD zeigt die besten Handys in den Preisklassen bis 100, 250, 500 und über 500 Euro vor.

Bis 100 Euro

Für 99 Euro kommen kein Super-Handy erwartet. Aber das Display des **Microsoft Lumia 630** ist ordentlich, die Kamera macht brauchbare Bilder, der 8-GB-Speicher kann erweitert werden und der Prozessor reicht, um das Handy flüssig zu bedienen. Aber: keine Front-Kamera.
► *4,5-Zoll-Display (11,4 cm, 480 x 854 Pixel) • 6,7 x 0,9 cm, 134 g, 8 GB (erweiterbar), 5 Megapixel, werden mit Phone 8.1*

Bis 250 Euro

Das Plastik-Gehäuse des **Motorola Moto E** (5 Generation) ist zwar nicht schick, aber wasserdicht. Display und Kamera sind gut, der schnelle Dotfunk LTE ist eingeschränkt und der Prozessor reicht für alles – außer aufwendige 3D-Spiele.
► *5,0-Zoll-Display (12,7 cm, 720 x 1280 Pixel), 14,2 x 7,2 x 1,2 cm, 155 g, 8 GB (erweiterbar), 13 und 8 Megapixel, Android 5.1.1*

Bis 500 Euro

Das **LG G4** wird schon ab 449 Euro verkauft, bietet tolle Technik. Das Bildschirm ist ultrascharf, die Kamera macht tolle Fotos und die Rückseite aus Leder gibt dem Gerät einen edlen Touch. Großer Speicher. Der Akku hält selbst bei intensiver Nutzung fast zwei Tage.
► *5,5-Zoll-Display (13,9 cm, 1440 x 2560 Pixel) 15 x 7,6 x 1 cm, 155 g, 32 GB (erweiterbar), 16 und 8 Megapixel, Android 5.1*

Über 500 Euro

Mit mindestens 699 Euro ist das **iPhone 6** kein Schnäppchen. Aber es ist das schönste Handy auf dem Markt. Und der iPhone-Fotos hat immer noch die bessere Auswahl an Apps und Spielen. Dazu erleichtert der Fingerabdruck-Sensor das Entsperren des Smartphones.
► *5,5-Zoll-Display (11,9 cm, 750 x 1334 Pixel), 15,8 x 7,1 x 0,7 cm, 129 g, 16 oder 128 GB, 8 und 1,2 Megapixel, iOS 8.4*

Die Pille für die Frau

Was sie kann + Wie sie wirkt + Wo es sie gibt

Fortsetzung VON SEITE 1

Seit 1998 hilft eine kleine blaue Pille den Männern im Bett auf die Beine. Jetzt soll eine rosa Tablette auch Frauen mehr Lust verschaffen! Vorerst gelfordinge nur in dem USA. BILD erklärt die neue Lustpille.

Die US-Arzneimittelbehörde FDA hielt am Donnerstag den Wirkstoff Flibanserin zu, der den weiblichen Sexverlust steigern soll.

WAS IST FLIBANSERIN?

Flibanserin beeinflusst die Botenstoffe Dopamin und Serotonin im Gehirn, das u. a. auf das Glücksempfinden, den Schlaf-Wach-Rhythmus, das Ess- und Sexualverhalten einwirken.

WIE WURDE FLIBANSERIN ERFUNDEN?

Der deutsche Pharmakonzern Boehringer Ingelheim hatte ursprünglich ein Mittel gegen Depressionen entwickelt. Doch in ersten Tests stellten man als Nebenwirkung fest, dass es bei Frauen zu mehr Lust auf Sex führte, forschte in diese Richtung weiter.

WE KAM DIE LUSTPILLE IN die USA?

Boehringer Ingelheim wollte den neu entdeckten Wirkstoff zuerst in den USA einführen. Die amerikanische Gesundheitsbehörde FDA lehnte die Zulassung im Jahr 2010 aber ab – wegen Nebenwirkungen. Daraufhin gab Boehringer das Mittel auf und verkaufte die Lizenz den Wirkstoff an die kleine amerikanische Unternehmen Sprout Pharmaceuticals. Das versuchte 2013 nochmals die Zulassung in den USA – wieder wurde sie wegen zu hoher Risiken abgelehnt. Nach der neuen PR-Kampagne wurde das Mittel nun auch zugelassen.

IST FLIBANSERIN DAS VIAGRA FÜR FRAUEN?

Nein! Der Wirkmechanismus ist nicht vergleichbar mit dem Potenzmittel für Männer. Viagra hilft bei körperlichen Ursachen Ausstetzen, Flibanserin dagegen ist ein Psychopharmakum. Es beeinflusst die Freisetzung bestimmter Hormone und kann so die Lust auf Sex steigern. Es muss täglich und über mehrere Wochen eingenommen werden und nicht – wie Viagra – erst kurz vor dem gepianten Sex.

WO WIRD ES die PILLE GEBEN?

Hersteller Sprout Pharmaceuticals kündigte an, das Mittel unter dem Markennamen Addyi am 17. Oktober in den USA auf den Markt zu bringen. **Die Medikamente muss vom Arzt verschrieben werden. Der Preis ist noch nicht bekannt.**

WER KANN MIT DEM MEDIKAMENT BEHANDELT WERDEN?

Frauen, die an einer vermindierten Libido leiden und bei denen andere Erkrankungen (z. B. Hormonstörung, multiple Sklerose oder andere Nervenerkrankungen, Tumore) als Ursache ausgeschlossen werden können.

WIE GUT WIRKT DIE LUSTPILLE?

Flibanserin wird üblicherweise zunächst zwei Wochen eingenommen, um zu prüfen, ob es unerlässlich und ob unerwünschte Nebenwirkungen eintreten. Dann wird geprüft, ob es weiter eingenommen werden sollte. In Studien bemerkten nur 8 bis 15 Prozent der Frauen eine Besserung durch das Präparat in einer Studie bedeutete das immerhin **fünf Prozent** pro Monat nur ein halbes Mal mehr Sex. Nebenwirkungen sind die ein Placebo bekannt.

WELCHE RISIKEN UND NEBENWIRKUNGEN GIBT ES?

Flibanserin greift in den Hormonhaushalt ein und somit in das vegetative Nervensystem. Alle Prozesse, die dort gesteuert werden, können beeinflusst werden.

So soll die rosa Lustpille für Frauen aussehen

Deshalb drohen Schlafstörungen, Schwindel, Herzrhythmus-Störungen, Kopfschmerzen, Durchfall, Verstopfung.

WIRD IN DER PILLE AUCH BEI UNS GEBEN?

Das ist ungewiss. Voraussetzung wäre ein Antrag des Herstellers bei der zuständigen deutschen Zulassungs-Behörde, dem Bundesinstitut für Arzneimittel und Medizinprodukte (BfArM). Ob ein solcher Antrag für Flibanserin vorliegt, die Behörde aus Datenschutzgründen nicht sagen.

DARF ICH FLIBANSERIN PER POST AUS DEN USA BESTELLEN?

Nein! Privatpersonen dürfen keine deutschen Arzneimittel rechtsgrundsätzlich keine Arzneimittel aus dem Ausland beziehen. Arzneimittel, die auf dem Postweg geliefert werden, dürfen der Zoll sicher beschlagnahmen und vernichtet sie unter amtlicher Aufsicht.

Fachliche Beratung: Dr. med. Tobias Pollatz (55), Chefarzt Urologie des Klepios Westklinikum Hamburg, Hauptzollamt Berlin.

Jeder Fünfte fährt gerne im Urlaub

München – **Deutsche Urlauber sind sehr entschlossen: Für einer aktuellen Umfrage der „Apotheken Umschau" fährt jeder Zweite (48,6 %) in den Ferien häufig nette Leute kennen, mit denen man auch Sexkontakte in Verbindung bleibt. Und für jeden Fünften gehört auch ein Urlaubsflirt dazu.**

Veganer haben den besen Sex

Berlin – Fast drei Viertel der Veganer mit ihrem Sexleben zufrieden, ergab eine Studie des Internetportals nuli. Damit liegen die Veganer vor den Anhängern der Steinzeitdiät (Paleo) und Menschen mit einer Ernährungsform. Aber: Jeder dritte Veganer wirde sich trennen, wenn der Partner Fleisch isst.

DAS WETTER BILD

Donnerstag, 20.08.2015

SCHAURIGER MIX

TAGSÜBER

Heute schwirrt manchmal die Gemse. Gewitter mischen sich mit sommerlichen Schauer. Höchstwerte zwischen gemütlich 20 bis 24 Grad. Morgen dämpfen Wolken die uns zu die Sonne bereit. Dabei werden wahrend des Tages 25 Grad Celsius erreicht.

ZOOM UNS

DEUTSCHLAND

NACHTS

Heute wackelt sich die Luft tagsüber ein bisschen. Nachts wird es dann ruhiger. Die Temperaturen liegen dann zwischen 14 und 10 Grad.

REISE-WETTER

	Morgen	Mittag
Athen	30°C	34°C
Antalya	29°C	34°C
Faro	20°C	27°C
Fuerteventura	22°C	26°C
Kreta	27°C	31°C
Lanzarote	22°C	26°C
Palma	20°C	27°C
Rhodos	29°C	34°C
Sevilla	20°C	32°C
Thessaloniki	22°C	31°C
Tunis	24°C	31°C

Noch mehr Wetter auf www.bild.de

BILD und DIGITAL präsentieren das TV-PROGRAMM am Donnerstag

ABENDS

ARD

5.30 Morgenmagazin **9.00** Nachrichten **9.05** Volle Kanne - Service Gesund **10.00** Nachrichten **10.03** Ich liebe Deutschland **12.00** Heute **12.02** Mittagsmagazin **13.00** Nachrichten **13.15** Mittagsmagazin **14.00** Heute **14.02** Mittagsmagazin **15.00** Tagesschau **15.10** Sturm der Liebe **16.00** Tagesschau **16.10** Wilsberg **16.10 Am Kap der wilden Tiere** **17.00** Tagesschau **17.15** Brisant Boulevardmagazin **18.00** Wer weiß denn sowas? **18.50 In aller Freundschaft – Die jungen Ärzte** Comedy **19.45** Wissen/Wetter **20.00** Tagesschau **20.15** Tagesschau **20.15 Fußball: Europa-League-Qualifikation** Fußball, 1. Runde (VI). Plan-offs, Hinspiel: Molde FK – Borussia Dortmund **22.30 Kontraste** Magazin. Sie wollen Bahn, Sie sind unterwegs. Kontraste auf den Spuren der Bahnkunden **23.00 Fünf Jahre Lieben** Drama von Jan Ole Gerster, mit Christian Ulmen, Trystan Pütter **00.00** Nachtmagazin **0.50** Der Kasser Mordfall Kommissar Beck, Krimi **1.20** Kommissar Kurzfilm von 2013 **1.35** Charlie und Louise – Das doppelte Lottchen, Komödie **3.05** Die letzte Grenze, Komödie von 2013

ZDF

5.30 Morgenmagazin **9.00** Heute Spezial **9.05** Volle Kanne - Service Gesund **10.30** Die Rosenheim-Cops **11.15** ZDF-Sommerkonzert **12.00** Heute **12.04** Mittagsmagazin **13.00** Heute **13.15** Mittagsmagazin **14.00** Auf Strecke **15.00** Im Namen der Gerechtigkeit – Wir kämpfen für Sie! **16.00 Anwälte im Einsatz** **17.00 Mein dunkles Geheimnis** Die Waffen der Frauen **17.30 Schlachtenschlacht – und plötzlich ist alles anders** Fernsehfilm **18.00 In Gefahr – Ein verhängnisvoller Abend** Fernsehfilm, Thriller – Story: Sorgen Sie dich nicht, Ich bin doch bei dir **19.55 SAT.1 Nachrichten**

SAT.1

5.30 SAT.1 Frühstücksfernsehen **7.00** mit Vanessa Blumhagen PBB Hierarchie **9.00** Die Ärztin **10.55** ZDF-Sommerkonzert **12.00** Achtung Kontrolle **13.00** Die Ärztin **14.00** Die Ärztin **15.00** Die Ärztin **16.00** Die Ärztin **17.00** Die Ärztin **18.00** Die Ärztin **19.00** Die Ärztin **20.15** Die Ärztin **21.15** Die Ärztin **22.15** Die Ärztin **23.15** Die Ärztin **0.15** Die Ärztin **1.15** Die Ärztin **2.15** Die Ärztin **3.15** Die Ärztin **4.15** Die Ärztin **5.15** Die Ärztin

RTL

5.35 Explosiv – Das Magazin (Wh.) **6.00** Guten Morgen Deutschland **8.30** Guilty Pleasure Deutschland **9.00** Jamie's 30 Minuten Küche, Wolfgang Bahro **9.40** Die Sendung mit Elefant, Tiger und Bär **10.00** Die Trickfuchs **11.00** Die Trickfuchs **12.00** Punkt 12 **14.00** Verdachtsfälle **15.00** Rettungsflieger **17.30** Unter uns Soap **18.00** Explosiv – Das Magazin **18.30** Exclusiv – Das Star-Magazin **18.45** RTL aktuell **19.03** Wetter **19.05** Alles was zählt Soap **19.40** Gute Zeiten, schlechte Zeiten Soap, Mit Jenna Sharma, Daniel Fettbus, Wolfgang Bahro

PRO 7

6.00 Two and a Half Man **7.35** Mike & Molly **8.25** How I Met Your Mother **9.50** Big Bang Theory **10.45** Mike & Molly **11.55** Two and a Half Men **13.25** 2 Broke Girls **14.20** Two and a Half Men **15.15** How I Met Your Mother, Wer den Pfeifen eert, Mit Josh Radnor, Cobie Smulders **17.00** Taff Magazin, Eye Contact Mit: Mod.: Rebecca Mir, D. Arnold **18.00** Newstime **18.10** Die Simpsons Marge im Saft **18.40** Die Simpsons Zwischenfall in Serie, Die Verzeihlichen, Bart verwandelt in eine Jugendstraftat und wird dort an den nackten Hintern gefackelt, Mit Dan Castellaneta

VOX

5.30 Brooklyn **6.00** Familie **7.00** Hilf mir doch! **8.05** Verklag mich doch! **11.00** Die Trödelprinzen **11.30** Bauer sucht Frau **13.05** CSI: Miami **14.00** Alarm für Cobra 11 **15.00** Die Rosenheim-Cops **16.00** Die Rosenheim-Cops **17.00** Shopping Queen, Mit G. M. Kretschmer **18.00 4 Hochzeiten und eine Traumreise** Tag 4: Wien **19.00** Immobilienhaie Rote Tag 4: Hotel Schlafkind **20.00 Wetten, kostet, wetten** **21.00** Das perfekte Dinner Tag 4: Marcus und Ellis **22.00** Die Sushi-Schlacht Sushi-Suppe mit Kormoran **23.00** Die Sushi-Schlacht **23.00** Tagesschau

HR

5.30 Wetten dass **6.00** Sonntagsmarkt **7.00** Hallo Deutschland **8.00** Hallo Deutschland **9.00** Hallo Deutschland **10.30** Die Sieben Weltwunder auf der Spur **11.30** Die sieben Weltwunder auf der Spur **12.30** Die sieben Weltwunder auf der Spur **13.30** Die sieben Weltwunder auf der Spur **14.30** Die sieben Weltwunder auf der Spur **15.30** Die sieben Weltwunder auf der Spur **16.00** hessenschau kompakt **16.05** hessen live **16.45** hessenschau kompakt **17.00** hallo hessen **17.50** hessenschau kompakt **18.00** Wahrheit **18.20** Brisant Boulevardmagazin **19.00** Service Hessen **19.15** Alle Wetter! **20.00** Tagesschau

SWR

20.15 Der Jagur – Unbehandelt **21.00** Jäger der Adlers – Der Pumas **21.45** SWR Landesschau aktuell **22.00** Abenteuer Diagnose **22.45** Grenzer – Die Polizei **0.00** Nachrichten **0.05** Wetter **0.10** Nachrichten – Das Beste

HR hessen

20.15 Hirschhausens Quiz des Monsters Gäste: Christina Obergfell, Julius Brink, Sonja Zietlow Fernsehunterhaltung, Wigald Boning (Moderator) und Gunnar Bender (Musik), Michaela May (Schauspielerin), Hans Sigl **21.45** Grundstückspoker Die Tricks **22.00** hessenschau kompakt **22.15** Hessen Live Magazin Erzählnacht, Mit Ralf Schmitz **23.15** Forster Hom. Die Trailjagd **0.20** Forster Hom. Die Trailjagd **0.45** Die Hessenschau **0.45** Landesschau Tag **1.00** Die Hessenschau **1.45** Die Hessenschau **3.45** Die Hessenschau **5.45** Die Hessenschau

SPORT1

20.15 Die Werkstatt Halbfinal (Wh.) **18.30** Die Werkstatt Halbfinal **19.30** Champions Hockey League LIVE | Spartak Moskau – Frölunda Indians **21.00** Fußball Oslo **22.00** Strange Wars (Wh.) **0.00** Sport Clips (Wh.) **0.45** Werkstatt

SKY

17.10 MENSCH **Second in Command** Drama-Serie, Jake und Amy – Sonnenstrahl, 17 Uhr 12 Wochen **19.00** Sky Sport Bundesliga Archiv/Sonntag vom 2004 **19.45** Sky Sport Bundesliga Archiv/Sonntag vom 2005 **21.00** Sky Sport Bundesliga Archiv/Sonntag vom 2006 **21.45** Sky Sport Bundesliga Archiv/Sonntag vom 2007 **22.30** Sky Sport Bundesliga Archiv/Sonntag vom 2008 (Wh.) **4.30** CSI: Miami

ARTE

12.25 NOF Sky Magazin **13.20** ARTE Journal **13.35** Die Ärzte – Die Ärzte Live **14.35** Die Ärzte – Die Ärzte Live **15.35** Die Ärzte – Die Ärzte Live **16.35** Die Ärzte – Die Ärzte Live **17.35** Die Ärzte – Die Ärzte Live **18.35** Die Ärzte – Die Ärzte Live **19.35** Die Ärzte – Die Ärzte Live **20.35** Die Ärzte – Die Ärzte Live **21.35** Die Ärzte – Die Ärzte Live **22.35** Die Ärzte – Die Ärzte Live **23.35** Die Ärzte – Die Ärzte Live **0.35** Die Ärzte – Die Ärzte Live **1.35** Die Ärzte – Die Ärzte Live **2.35** Die Ärzte – Die Ärzte Live **3.35** Die Ärzte – Die Ärzte Live **4.35** Die Ärzte – Die Ärzte Live **5.35** Die Ärzte – Die Ärzte Live

SRTL

14.30 Tom und Jerry **14.45** Inspector Gadget **15.25** Tom und Jerry **15.40** Cosmo & Wanda **16.10** Familie Feuerstein **16.40** Cosmo & Wanda **17.05** Dood (sot)**17.05** Loop Garoo Kat **17.40** Oh Wild! **18.10** Mr. Bean **18.40** Mouse Cousins **19.10** Tom und Jerry **19.40** Tom und Jerry **20.15** Vermisst Andrea hat in ihrem Leben viel Schlimmes erlebt, erleiden müssen und will einen Neuanfang wagen, Mit Ulrike Folkerts **22.15** Rechtsanwälte Kanzlei Rieger Barbara Albert **00.00** Real Hollywood **0.25** Informercials **0.50** Nachtprogramm

SAT.1 Gold

14.00 Ich liebe Deutschland **15.00** Ich liebe Deutschland **16.00** Ich liebe Deutschland **17.00** Ich liebe Deutschland **18.00** Ich liebe Deutschland **19.00** Ich liebe Deutschland **20.00** Ich liebe Deutschland **21.00** Ich liebe Deutschland **22.00** Ich liebe Deutschland **23.00** Ich liebe Deutschland **0.00** Ich liebe Deutschland **1.00** Ich liebe Deutschland **2.00** Ich liebe Deutschland **3.00** Ich liebe Deutschland **4.00** Ich liebe Deutschland **5.00** Ich liebe Deutschland

Spielfilmbewertungen: ★★ gerne ★ ok ● geht so ○ Abtrennpfeifen ○ Zu Fußball ○ Doku Tipp ○ Show Tipp ○ Talk Tipp ○ aktuelle Empfehlungen

SPORT

S.S.LAZIO

DER RASSISMUS-SKANDAL VON ROM

Affenlaute gegen Leverkusen-Stars – und die Uefa unternimmt NICHTS

Von V. VOMLAND und M. SCHMIDT

In TV-Spots der Uefa treten Cristiano Ronaldo (30) und Lionel Messi (28) gegen Rassismus ein. Vor einem konkreten Fall von Rassismus im eigenen Wettbewerb jedoch verschließt der Verband die Augen!

In der Champions-League-Qualifikation gegen Leverkusen (1:0) stimmen Fans von Italien-Klub Lazio Rom in der ersten Viertelstunde rassistische Rufe an, machen Affenlaute, wann immer die dunkelhäutigen Leverkusener Wendell, Toh oder Bellarabi am Ball sind.

Der Stadionsprecher warnte per Durchsage, dass sogar ein Spielabbruch möglich ist, wenn die Rufe nicht aufhören. TV-Kommentator Martin Schneider weist die 5,61 Mio Zuschauer auf den Vorfall hin.

Die absurde Begründung für die Rufe von Lazio-Sportdirektor Igli Tare (42): „Unsere Fans haben ‚uuuh' gesichten. ‚Buuuh' ist rässistisch, aber ‚uuuh' ist, wenn man einem Gegner Angst machen möchte."

Leverkusen-Kapitän Lars Bender (26) lässt sich davon nicht beeindrucken: „So was macht unseren Sport kaputt."

Und was macht die Uefa? Nichts!

Auf BILD-Anfrage teilt der Verband mit: „Wie der der Schiedsrichter noch der offizielle Uefa-Beobachter haben über rassistische Vorfälle berichtet. Deshalb wird auch kein Verfahren eingeleitet."

BILD meint: So macht sich die Uefa unglaubwürdig!

Der Albaner Igli Tare war Lazio-Profi, davor in Deutschland (u.a. KSC, Düsseldorf, Lautern)
Foto: SIM HUDINER/ IMAGO

Klose (M.) im Zweikampf ist mit Bayers Kießling

Klose muss ums Rückspiel zittern

Wird Miro Klose (37) rechtzeitig fit für das Rückspiel in der Champions-League-Qualifikation gegen Leverkusen?

Der Lazio-Stürmer war beim 1:0 zur Pause mit Problemen im linken Oberschenkel ausgewechselt worden. Klose: „Der Muskel hat zugemacht. Ob fit, ob ich es bis Mittwoch schaffe, ich komme aber auf jeden Fall mit nach Leverkusen."

Der Deutsche warnt vor Bayer: „Der Drops ist noch nicht gelutscht."

Hertha Bonnys Sam 2016 ablösefrei aus Lissabon

3 Mio! Dann darf Ronny in die Wüste

Die Zeit wird langsam knapp. In elf Tagen schließt das Transferfenster. BILD sagt, wer vor einem Wechsel steht.

▶ Der HSV könnte **Petr Jiracek** (29/ Vertrag bis 2016) loswerden. Der Mittelfeldmann steht vor einer Einigung mit Sparta Prag. **Mohamed Gouaida** (22) soll verliehen werden.

▶ Um auf dem Transfermarkt zuschlagen zu können, will Hertha **Ronny** (29/Vertrag bis 2017) für drei Mio Euro verkaufen und **Valdet Rama Hosogai** (29) verleihen. An Ronny soll ein Klub aus Saudi-Arabien dran sein, an Hosogai Augsburg.

▶ An Dortmunds **Kevin Großkreutz** (27/Vertrag bis 2016) ist Frankfurt interessiert. BVB-Boss Watzke stellt klar: „Es ist legitim, einen Spieler von Borussia verpflichten zu wollen. Wer aber glaubt, den ohne Ablöse zu kriegen, der träumt."

Im Gespräch sind 2 Mio.

▶ Dortmund will **Matthias Leitner** (22/ Vertrag bis 2017) gerne verkaufen. Problem: Der Mittelfeldmann (Marktwert 2 Mio) will nicht weg. Wird auch schwer, einen Klub zu finden, der sein Gehalt (2,5 Mio) bezahlt.

Mutter von den Philippinen, Vater aus Nigeria: David Olatukunbo Alaba
Foto: DENNIS BROSDA

ABER VERZICHTET DER BAYERN-PROFI AUF SECHS MIO GEHALT?

Von V. VOMLAND, F. SEIDEL, J. ALTHOFF, K. PSOTTA und D. VERHOFF

Bei den Bayern steht ein Lost-Minute-Transfer bevor. Kurz vor Schluss der Transferperiode (31.8.) ist Abwehr-Brasilianer Dante (31) auf dem Absprung.

Leverkusen will Dante!

Noch BILD-Informationen laufen Verhandlungen zwischen Bayer und Bayern. Bei einer ersten Kontaktaufnahme riefen die Bayern Mini Ablösa für Dante (Vertrag bis 2017) auf. Sie signalisierten aber Verhandlungsbereitschaft.

Der Innenverteidiger soll gegen den HSV (5:0) nur auf der Tribüne. Leverkusen hat hinten Probleme. Topsk (Sehnenriss) fällt bis Jahresende aus, Jedvaj (Einblutung im Oberschenkel) setzt noch rund vier Wochen aus.

Die große Frage: Verzichtet Dante auf rund sechs Mio Gehalt?

In München wurde Dantes Jahres-Einkommen nach der Vertragsverlängerung im März 2014 auf geschätzte sieben Mio angeboten. Bis 2017 könnte er bei den Bayern noch 14 Mio verdienen. In Leverkusen würde er maximal vier Mio bekommen. Bei einem Zweijahres-Vertrag also insgesamt 8 Mio.

Leverkusens Sportdirektor Rudi Völler (55) bestätigt BILD die geplante Verpflichtung eines Innenverteidigers: „Wir können zur Not bis zum 31. August warten. Es wird keine Entscheidung von dem Lazio-Rückspiel geben." Der Ausgang entscheidet, ob Geld da ist.

Falls nicht: Auch Stadbouk und Everton haben schon wegen Dante bei Bayern angeklopft!

Immer gut drauf: Ballkünstler Dante. Er möchte sich in München wieder zurück ins Team kämpfen. Gut möglich aber, dass er bald in einem anderen roten Trikot am Ball ist...
Foto: DENNIS BROSDA

Dante mit Familie gegen den HSV auf der Tribüne

ALABA Meine Mama gibt mir manchmal auf den Deckel

Von DAVID VERHOFF

Das BILD-Interview mit Bayerns Star David Alaba (23) über Eltern, Wolfsburg und seine Mama.

BILD: Ihr Kumpel Franck Ribéry plagt sich seit Monaten mit einer Knochenhautentzündung im rechten Sprunggelenk rum.

Alaba: Franck ist ein Mensch, der mal mit nach heim-Kommen, ist stark. Er will so schnell wie möglich zurückkommen und trainiert sehr hart dafür. Wir brauchen ihn! Franck kann noch so wichtig werden für uns."

BILD: Helfen Ihre Späßchen bei der Genesung?

Alaba: „Das ist für ihn wichtig und hilft ihm auch sicher in so einer Zeit. Ich bin ihm sehr dankbar! Franck hat immer versucht, mich weiterzubringen und mir zu helfen."

BILD: In der Vorbereitung haben Sie oft Innenverteidiger gespielt. Wird das Ihre neue Stammposition?

Alaba: „In erster Linie fühle ich mich schon wohler in Mittfeld oder auch links hinten. Das weiß unser Trainer auch. Wenn ich der Mannschaft in der Innenverteidigung ab und zu helfen kann, ist das in Ordnung."

BILD: Erhoften Sie sich eine Vertragsverlängerung von Pep Guardiola?

Alaba: „Klar hoffe ich, dass Pep verlängert."

BILD: Freuen Sie sich auf die 2. Pokalrunde?

Alaba: „Ich finde das Los Wolfsburg gut. Bis zum Titel waren sie eh noch gekommen. Bis dahin haben wir Zeit, dann mit dem perfekten Rhythmus anzutreten."

BILD: Was ordet Sie bei Ihren Erfolgen?

Alaba: „Meine Familie und Freunde. Da kommt die Mama auch schon mal vorbei und dann gibt es ab und zu auf den Deckel (lacht)."

BILD: Die Österreicher erobern die Bundesliga...

Alaba: „Das ist doch geil! Da freuen wir uns schon. Es kommen von allem viele Junge nach in Österreich."

Entspannt: Alaba im Gespräch mit BILD-Reporter Verhoff

FUSSBALLNEWS

Schweigen für MV

★ Der Fußball gedenkt am Wochenende dem am Montag verstorbenen DFB-Ehrenpräsidenten **Gerhard Mayer-Vorfelder** († 82). Bei allen Spielen der 1. und der 2. Liga wird es eine Schweigeminute geben, außerdem tragen die Spieler Trauerflor. Die Trauerfeier ist für den 27. August in der Stuttgarter Domkirche St. Eberhard geplant.

Beister fällt aus

★ Mainz-Neuzugang **Maximilian Beister** (24) wird dem Klub mehrere Wochen wegen eines Knochenmarködems im linken Knie fehlen.

Pedro zu Chelsea

★ Chelsea verpflichtet den spanischen Welt- und Europameister **Pedro** (28) vom FC Barcelona. Für den Nationalspieler (50 Einsätze) zahlt der England-Meister 28 Mio Euro.

Flüchtlinge eingeladen

★ Die Gäste aus Fortuna Düsseldorf lädt zum Heimspiel gegen den SC Freiburg am Samstag 150 Flüchtlinge ein. Die Angebote werden mit Bussen ins Stadion und wieder zurück in die Unterkünfte gebracht.

Schürrle fehlt

★ Pokalsieger Wolfsburg muss auch am kommenden Samstag beim Spiel gegen den 1. FC Köln auf Stammtorwart **Diego Benaglio** (31/Rückenprobleme) und Weltmeister **André Schürrle** (24/ Oberschenkelprobleme) verzichten.

Ihr Horoskop für den 20. August

Von JASMIN ZIMMER

Karfreitagen, Heiligabend, Aschermittwoch: GRATIS-Telefonberatung unter 0800 / 40 032 40 (gebührenfrei)

WIDDER 21.03. – 20.04.
TAGES-TREND: Sie können die Dinge gut nach Ihren Vorstellungen umsetzen. **JOB/GELD:** Am Arbeitsplatz stark, aber fair. **TIPP:** Sie sind Ihrer Zeit voraus. **LIEBE:** Ihr Partner ist ein bisschen unberechenbar, aber empfänglich für Ihre Friedfertigkeit. **GESUNDHEIT:** Venus und Uranus lassen Beauty/Hype besonders gut funktionieren. **TIPP:** Sie sind Ihrer Zeit voraus und lassen gutes Geschehen.

STIER 21.04. – 20.05.
TAGES-TREND: Sie sind sehr kreativ und machen Ihrem Umfeld Ideen zu schaffen. **JOB/GELD:** Sie sehen genau, was machbar ist. **LIEBE:** Ihre und Jupiter bringen die richtige Bewegung in Ihr Privatleben. **GESUNDHEIT:** Jupiter bringt Ihnen Chance. **GESUNDHEIT:** Ihr Partner ist ein bisschen unberechenbar und gerade deshalb für Sie interessant. **TIPP:** Ihr Partner ist ein bisschen unberechenbar, aber empfänglich für Ihre Friedfertigkeit. **GESUNDHEIT:** Venus und Uranus lassen Beauty/Hype besonders gut funktionieren. **TIPP:** Sie sind Ihrer Zeit voraus und lassen gutes Geschehen.

ZWILLINGE 21.05. – 21.06.
TAGES-TREND: Sonne, Mars und Venus bringen Ihnen Kraft und Ideen. **JOB/GELD:** Ihre Ideen sind gut. **LIEBE:** Ihr Partner ist ein bisschen unberechenbar, aber empfänglich für Ihre Friedfertigkeit. **GESUNDHEIT:** Venus und Uranus lassen Beauty/Hype besonders gut funktionieren. **TIPP:** Sie sind Ihrer Zeit voraus und lassen gutes Geschehen.

KREBS 22.06. – 23.07.
TAGES-TREND: Sonne, Mars und Venus bringen Ihnen Kraft und Ideen. **JOB/GELD:** Ihre Ideen sind gut. **LIEBE:** Ihr Partner ist ein bisschen unberechenbar, aber empfänglich für Ihre Friedfertigkeit. **GESUNDHEIT:** Venus und Uranus lassen Beauty/Hype besonders gut funktionieren. **TIPP:** Sie sind Ihrer Zeit voraus und lassen gutes Geschehen.

LÖWE 24.07. – 23.08.
TAGES-TREND: Liebesspiele, Kinder und Hobbys bringen Ihnen Kraft und Ideen. **JOB/GELD:** Ihre Ideen sind gut. **LIEBE:** Ihr Partner ist ein bisschen unberechenbar, aber empfänglich für Ihre Friedfertigkeit. **GESUNDHEIT:** Venus und Uranus lassen Beauty/Hype besonders gut funktionieren. **TIPP:** Sie sind Ihrer Zeit voraus und lassen gutes Geschehen.

JUNGFRAU 24.08. – 23.09.
TAGES-TREND: Sonne, Mars und Venus bringen Ihnen Kraft und Ideen. **JOB/GELD:** Ihre Ideen sind gut. **LIEBE:** Ihr Partner ist ein bisschen unberechenbar, aber empfänglich für Ihre Friedfertigkeit. **GESUNDHEIT:** Venus und Uranus lassen Beauty/Hype besonders gut funktionieren. **TIPP:** Sie sind Ihrer Zeit voraus und lassen gutes Geschehen.

WAAGE 24.09. – 23.10.
TAGES-TREND: Schönes/Schwangeres wird von Ihnen ausgelöst. **JOB/GELD:** Ihr Ideen fordert mehr Finanzgeschick. **LIEBE:** Ihr Partner ist ein bisschen unberechenbar, aber empfänglich für Ihre Friedfertigkeit. **GESUNDHEIT:** Venus und Uranus lassen Beauty/Hype besonders gut funktionieren. **TIPP:** Sie sind Ihrer Zeit voraus und lassen gutes Geschehen.

SKORPION 24.10. – 23.11.
TAGES-TREND: Wünschen Sie Ihr Ziele dominieren. **JOB/GELD:** Lassen Sie sich nicht von Ihrem Ziel abbringen. Verfassen Sie Ihr Ziel. **LIEBE:** Ihr Partner ist ein bisschen unberechenbar, aber empfänglich für Ihre Friedfertigkeit. **GESUNDHEIT:** Sie sind Ihrer Zeit voraus und lassen gutes Geschehen. **TIPP:** Sie sind Ihrer Zeit voraus und lassen gutes Geschehen.

SCHÜTZE 23.11. – 22.12.
TAGES-TREND: Frühlich und angenehm wird es Ihnen. **JOB/GELD:** Ihnen gelingt Ihnen Ihr Ziel. **LIEBE:** Ihr Partner ist ein bisschen unberechenbar, aber empfänglich für Ihre Friedfertigkeit. **GESUNDHEIT:** Sie sind Ihrer Zeit voraus und lassen gutes Geschehen. **TIPP:** Sie sind Ihrer Zeit voraus und lassen gutes Geschehen.

STEINBOCK 23.12. – 20.01.
TAGES-TREND: Alle Ihnen Ihnen Ihnen

BILD SUPERRÄTSEL

Gewinnen Sie 1000 Euro

Tolle Gewinnchance bei BILD Superrätsel. Verlost werden 1000 Euro in bar! Einfach nur das Kreuzworträtsel lösen. Das gesuchte Wort in die Kästchen eintragen. Die Lösung können Sie ganz bequem per Telefon oder SMS durchgeben:

Per Telefon
01378/602010
(0,90 Euro/Anruf aus dem Festnetz, Mobilfunk ggf. anders teuer)

Per SMS
Senden Sie eine SMS mit folgendem Text: SUPER, Lösung, Name, Anschrift an die Kurzwahlnummer
40400
(0,50 Euro/SMS)

Achtung! Beim BILD Superrätsel können Sie nicht nur 1000 Euro gewinnen, Sie haben immer wieder auch die Chance auf weitere tolle Gewinne! Also: immer BILD lesen und Superrätsel lösen. TELNAHMESCHLUSS FÜR DAS HEUTIGE RÄTSEL: HEUTE 24 UHR. Die Gewinner werden in BILD und auf BILD.de gesucht. Mitmachen kann jeder – bis auf Mitarbeiter der Axel Springer AG und deren Tochterunternehmen. Rechtsweg ausgeschlossen. Teilnahme nur aus Deutschland möglich.

Das Lösungswort vom 17.08.2015 lautete:
EINBILDUNG

GEWONNEN HAT
Heinz-Kurt Fries
54538 Bausen

Ihr Superrätsel auch auf WWW.BILD.DE

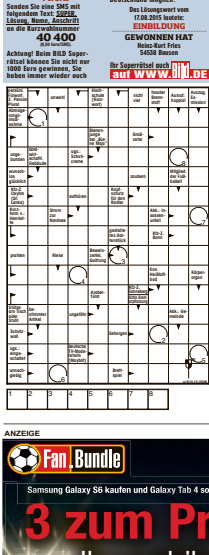
Schwarz Weiß
Ferdinand Piëch
Ehemaliger VW-Chef
Ungefähr
Ungeschickt
Ungeschickt
Ungeschickt

WM-ALARM! Harting fürchtet Fleisch-Doping

Anabolika im Hühnchen! Deutsche Stars sollen nur im Hotel essen

Christoph Harting ist nach der WM-Absage seines großen Bruders Robert unsere Hoffnung im Diskus. Sein Ziel: das Finale. Seine Angst: verseuchtes Essen

Foto: SVEN SIMON/DPA

Von THORSTEN FELKSE und HENNING FEINDT

66 deutsche Athleten sind bei der Leichtathletik-WM in Peking ab Samstag am Start. Auf sie wartet ein unappetitliches Problem.

In China herrscht Fleisch-Alarm. Unsere Stars haben Angst vor Pessy-Doping!

In Asien ziehen viele Bauern ihr Vieh und Geflügel mit Wachstumshormonen (u.a. Anabolika) auf. Sollten die Sportler belastetes Fleisch zu sich nehmen, verändern sich ihre Blutwerte – und eine Doping-Sperre droht.

Christoph Harting (25), der gerade Deutscher Diskus-Meister wurde, zu BILD: „Von Anabolika-Hühnchen habe ich auch gehört. Ich weiß noch nicht genau, wie ich damit umgehen soll und hoffe, dass die IAAF und der DLV vorbereitet sind."

Fleisch-Alarm in Peking!

2010 wurde unserem Tischtennis-Star Dimitrij Ovtcharov (26) nach den China Open die verbotene Substanz Clenbuterol im Blut nachgewiesen. Er wurde gesperrt – und erst nach Abgabe einer Haarprobe freigesprochen, mit deren Hilfe der Verzehr von belastetem Fleisch bewiesen wurde.

Wie müssen sich unsere Stars schützen? DLV-Sportdirektor Thomas Kurschilgen: „Wir treffen Abstimmung mit unserer medizinischen Abteilung auf die Problematik hingewiesen und empfehlen allen, auf den Verzehr von Fleischprodukten außerhalb des IAAF-Athletenhotels zu verzichten."

Im Hotel garantiert der Weltverband also saubere Nahrung. Die Peking-Ente um die Ecke bleibt tabu!

Schwanitz will Peking rocken Storl hofft auf drittes Gold

Bei der letzten WM in Moskau holten wir viermal Gold. So viel ist diesmal in Peking (22. bis 30.8.) nicht drin, da der dreimalige Diskus-Weltsieger Robert Harting (Kreuzbandriss) fehlt.

Aber drei Titel sind in China möglich. Schon das Wochenende kann goldig werden. Samstag ist Christina Schwanitz (Erzgebirge) die Top-Favoritin. Die Kugelstoßerin ist die Weltjahresbeste (20,77 m), sagt: „Ich will Peking rocken."

Sonntag will David Storl (Leipzig) ebenfalls mit der Kugel sein drittes WM-Gold in Folge. Dieses Jahr knackte er zum ersten Mal die magischen 22 Meter (22,20 m).

Dann ist noch ein-mal Überraschungs-Gold drin.

Die besten Chancen haben Stabhochspringer Raphael Holzdeppe (Zweibrücken), Speerwerfer Thomas Röhler (Jena) und Zehnkämpfer Michael Schrader (Dreieich), der schon in Moskau Silber holte.

Vize-Weltmeisterin Christina Schwanitz

Foto: SEBS WOLF/DPA

Seit dem Renten-beschluß (18. August) ist das Interesse an Totilas' Deck-Qualitäten gesunken

Foto: ALI HAIDER/EPA

SAMEN-ALARM! Mitbesitzer senkt Totilas' Decktaxe

Von DIRK WEITZMANN

Sein Samen ist nicht mehr so begehrt.

Nachdem klar ist, dass Wunderhengst Totilas wegen Verletzung in Rente geht, sinkt auch der Kurs seines Gen-Materials. Mitbesitzer Paul Schockemöhle (70, Mühlen), der den Hengst 2010 mit der Familie Linsenhoff-Rath für 10 Mio Euro erwarb, spricht von einem regelrechten Preissturz.

Samen-Alarm!

Schockemöhle: „Ich werde die Decktaxe senken. Die Begehrlichkeit war nicht mehr so groß, weil Totilas in den letzten Jahren nicht der große Stuten-Magnet war."

Der Züchter forderte bislang 4000 Euro pro Deckeinsatz, weitere 4000 Euro werden bei Trächtigkeit fällig.

Schockemöhle: „Ich will vielen Züchtern die Möglichkeit geben, dass sie Totilas nutzen. Die Tax von 8000 Euro können sich nicht viele erlauben."

Deutsche Springreiter liegen hauchdünn vorn

Die deutsche Springreiter-Equipe (4,40 Stratpunkte) liegt nach dem Aufloch-Zeitspringen bei der EM in Aachen auf Gold-Kurs. Hauchdünn vor Frankreich (5,70) und Großbritannien (6,99).

Meredith Michaels-Beerbaum (2,09 Punkte/Platz 11), Christian Ahlmann (1,56/8) und Lutteer Beerbaum (0,75/2) bleiben ohne Abwurf. Daniel Deußer (3,09/22.) wirft zwei Streichergebnis.

Einzelführende: Penelope Leprevost (Frankreich), Heute (14 Uhr, WDR) geht's weiter.

SEAT

DER NEUE SEAT IBIZA.
Erleben, was drin ist.

DIE SEAT UPGRADE WOCHEN 2015
JETZT BIS 31.8.15 IN 2015

Sie finanzieren einen SEAT Ibiza SC und bekommen ein GRATIS-UPGRADE aus der nächst höheren Ausstattungsvariante Reference mit:
+ KLIMAANLAGE
+ ZENTRALVERRIEGELUNG MIT FUNKFERNBEDIENUNG
+ SEAT MEDIA-SYSTEM „TOUCH"

AUCH ÜBER

SEAT.DE

TECHNOLOGY TO ENJOY

JETZT EINEN NEUEN SEAT IBIZA FINANZIEREN UND GRATIS AUF DIE NÄCHST HÖHERE AUSSTATTUNGSVARIANTE UPGRADEN.[2]

SEAT Ibiza Kraftstoffverbrauch: kombiniert 5,3–3,4 l/100 km; CO₂-Emissionen: kombiniert 120–88 g/km. Effizienzklassen: D–A+.
SEAT Ibiza SC Reference 1.0 MPI, 55 kW (75 PS) Kraftstoffverbrauch: innerorts 6,5, außerorts 4,5, kombiniert 5,2 l/100 km; CO₂-Emissionen: kombiniert 118 g/km.

Beispielrechnung: Barpreis SEAT Ibiza SC Reference 1.0 MPI, 55 kW (75 PS), berechnet für eine jährliche Fahrleistung von 15.000 km. Ausstattungspreis (unverbindliche Preisempfehlung des SEAT Deutschland GmbH, exkl. Überführungs- und Zulassungskosten): 12.990,00 €; Nettoanzahlung (inkl. 1.200,00 € Abtauschprämie): 12.990,00 €; Anzahlung 0,00 €; Zinsen 656,38 €; Gesamtbetrag: 13.646,38 €; Laufzeit 60 Monate; Sollzinssatz p. a. (gebunden) 0,99 %; effektiver Jahreszins 0,99 %; inkl. Finanzierungsrate 109,00 €; Schlussrate 5.890,38 €.

STATT 119 € AB 109 € MTL.[1]
/ NULL ANZAHLUNG[1] / 0,99% ZINSEN[1]
Ein Finanzierungsangebot der SEAT Bank.

TECHNOLOGY TO ENJOY

>>IAA 2015
Frankfurt am Main
Freiheit von Mobilität

Die Finanzierungsangebote der SEAT Bank, Zweigniederlassung der Volkswagen Bank GmbH, Gifhorner Straße 57, 38112 Braunschweig, für Privatkunden und Finanzierungsvorteilige mit 12-60 Monaten Laufzeit. Gültig für SEAT Ibiza Neuwagen. Bestellt vorausgesetzt. Weitere Informationen erhalten Sie bei Ihrem teilnehmenden SEAT Partner. Die gesetzliche Mängelhaftung bleibt unberührt. Sonderaktionen, Eine gemeinsame Aktion für Deutschland GmbH und allen teilnehmenden SEAT Partnern. [1]Bei Finanzierung eines Kaufmodells erhalten Sie kostenlos ein Upgrade auf die Ausstattungsvariante Reference. Bei Finanzierung der Ausstattungsvariante Reference erhalten Sie kostenlos ein Upgrade auf die nächsthöhere Ausstattungsvariante Style auf das Sondermodell COMPACT. Ein kostenloses Upgrade auf die Ausstattungsvariante FR ist ausgeschlossen. Abbildung zeigt Sonderausstattung.

BABY-ALARM!

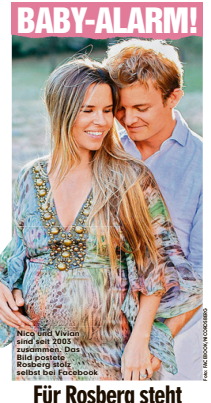

Nico und Vivian sind seit 2005 zusammen. Das Bild posteten Rosberg stolz selbst bei Facebook

Foto: INSTAGRAM/NICOROSBERG

Für Rosberg steht ein Privatjet bereit

Bei der Vorbereitung auf das erste Rennen nach der Sommerpause am Sonntag in Spa (14 Uhr RTL/Sky live und im Ticker bei BILD.de) hat Nico Rosberg (30) sein Handy immer im Blick.

Grund: Frau Vivian (29) wartet hochschwanger zu Hause in Monaco auf die Geburt ihrer gemeinsamen Tochter. Es kann jeden Tag so weit sein. Um aus den belgischen Ardennen schnell zurück nach Monaco zu kommen, hat Rosberg vorgesorgt. Im 60 Kilometer entfernten Lüttich wartet ein Privatjet auf ihn. An der Strecke steht ein Fahrer bereit, bringt Rosberg bei Bedarf schnell zum Flughafen.

Silberpfeil-Teamchef Toto Wolff (43) zu BILD: „Wenn das Baby kommt, dürft Nico sofort loffliegen. Dafür kriegt er von mir frei."

► Ferrari hat den Vertrag mit Kimi Räikkönnen (35) um ein Jahr verlängert. Der Finne bleibt bis Ende 2016.

Die ganze Familie hat in der Klinik eingecheckt

Alle auf Das Baby kann kommen (v. l. n. r.): Daniela Katzenberger, Freund Lucas Cordalis, Katzen-Mama Iris Klein mit Mann Peter, Costa Cordalis und der zuständige Ärzt. Dr. Mahmoud Hosseini

Hurra, heute kommt unser Katzen-Baby!

Von KATRIN LÖHR

Worms – **Bald können sie ihr Schmuse-Kätzchen knuddeln!**

Rosa Ringel-Pulli, pinker Koffer und den Babybauch glücklich voran. So gut gelaunt checkte TV-Star Daniela Katzenberger (28) gestern Mittag im Klinikum Worms ein. Sie zu BILD: „Endlich ist es so weit! Wir können es kaum erwarten."

An ihrer Seite: Freund Lucas Cordalis (43) und Mama Iris (47) mit Mann Peter. Sogar Schlagerbarde Costa Cordalis (71) düste extra für die Ankunft seines Enkelchens von Mallorca rüber. Lucas zu BILD:

„Daniela ist hier eindeutig noch die coolste!"

Für Katzenberger ist es das erste Kind – es wird ein Mädchen. Nach BILD-Informationen ist die Geburt für den frühen Donnerstagmorgen geplant, per Kaiserschnitt.

Wir sind gespannt auf das erste Schmurren der Baby-Katze!

Durch den Hintereingang in die Klinik

Ho, geht doch! Das Fingerfertige Kerlchen verwöhnt Sylvies Schultern

Ich Terzen, da Sylvie ...

Sylvie Meis

Flirten gegen Trennungsschmerz

BILD 1414 Jahre

Ibiza. Frisch-Single Sylvie Meis (37) vergnügt sich mit Freundin Sophie van der Stap (32) am Strand, als ihr plötzlich ein schmucker Typ den Hof macht ... Ein Ohrenzeuge zu BILD: „Der junge Mann gab sich als Sohn reicher Eltern aus Brasilien aus. Er berührte Sylvie den ganzen Nachmittag. Für die Nacht verabredeten sie sich zum Tanzen." Bester Trost nach Trennung? Flirten!

Mein In & Out

Heute von Franz Pechhacker und Martin Jäger

- **Planschdecken** – kalte Füße, kühler Kopf
- **Multikulti** – sollte bei uns selbstverständlich sein
- **Plastikkiten und -flaschen** – denkt an unsere Meere!
- **Misstrauen gegenüber Fremden** – lieber von anderen lernen

Fergie, Kylie & Co. ZEIGT HER EURE HÖSCHEN

Los Angeles. Je schöner die Stellen, desto kürzer das Stöffchen! Vip-Ladys lieben „Hot-pants". Unsere Favoritin in der Heiße-Höschen-Liga ist Topmodel Chrissy Teigen (29). Sie pimpt ihre zerrissenen Schrott-Shorts mit edlem Leder und feinen High-heels auf Boiler-Upgleich-Look. Weniger ist wirklich mehr. We love!

Los Angeles. Bei dieser Liebeserklärung platzt David Beckham (40) fast vor Stolz. „Blut schnell groß geworden, ein Gentleman und ein echter Kumpel. Ich liebe dich, großer Jungen", schwärmt er über Sohn Brooklyn (16). Sorbhend, weil ehrlich!

Liebe ist ... ihn in deine Gebete einzuschließen.

Pssst!

DAS JÜNGSTE GERÜCHT

Liebes-Aus bei Megan Fox (29, „Transformers") und Brian Austin Green (42, „Beverly Hills 90210"). „Us Weekly" berichtet, das Paar habe sich nach elf Jahren Liebe und zwei Kids getrennt. Grund: Megan ist heiser aufs Arbeiten als auf ihren Mann!

BILD trifft die Rap-Ikone

Ice Cube (l.) mit dem BILD-Reporter

3 Fragen an ICE CUBE

V. J. PUTHEN-PURACKAL

Berlin – Er war Mitglied der legendären Rap-Gruppe „N.W.A." In Ice Cubes (46) neuem Kinofilm „Straight outta Compton" (Start 27. August) steht die Band im Mittelpunkt. **BILD: Was ist das Besondere an der Gruppe?**

Ice Cube: „Wir litten sehr unter der Willkür der Polizei und weiterten uns. Nicht mit Fäusten, sondern mit Rap-Musik."

BILD: Aber die war so hart, dass das F.B.I. ermittelte.

Ice Cube: „Denen war unser Protest-Song „Fuck the Police" ein Dorn im Auge. Wir machten trotz Verbots weiter. Das gab viel Ärger, wir wurden sogar verhaftet."

BILD: Rue?

Ice Cube: „Wir haben damit ein Video gedreht. Ohne unseren Mut wäre der schimpfende Eminem heute nicht gesellschaftsfähig."

Bild LETZTE SEITE

Liebe Leser!
Sylvie Meis beklagte sich mal, dass Männer bei ihren Anblick erhärteten müssen: „Sie trauen sich nicht, mit mir zu flirten, keine Ahnung warum." Das Kerlchen auf Ibiza war mutig, gestachelt sie an und kam ihr am Strand heutzuch. Wir lernen: Wer wagt, gewinnt. Und manchmal ...

Ihre Christiane Hoffmann und das Letzte-Seite-Team

L.A. HOLLYWOOD spricht über

DEN STREIT UM ROBIN WILLIAMS' ERBE

Kein Ende nimmt das unwürdige Gerangel um den Nachlass von **Robin Williams** († 63). Seine Witwe **Susan Schneider** (51) beschwert sich nun laut „TMZ.com", sie habe nicht genug Geld bekommen. Seine Kinder sind da allerdings anderer Meinung: Susan bitte ihre Ansprüche nur auf.

ZITAT DES TAGES

„Das Model-Business hat mich krank gemacht. Ich mache jetzt keine Modearbeit mehr."

B-Girl **Cara Delevingne** (23)

Jetzt im Handel

Alles zum Knuddeln! auf 55 Seiten

Sport Bild

Muss Pep vor Tuchel zittern?

Gutes Fahrrad, Einbauschränke

Nur 9 Cent (+ 14,95 €)

Neu in dieser Ausgabe!

ManU bietet 85 Millionen für Müller

Und vor der Leichtathletik-WM ...

Eine Aktion von: CODE-No.

ERGO und SPORT BILD.

Ohne geht nicht.

Sport Bild

Foto: WENN.COM, UNIVERSAL PICTURES, ACTIONPRESS

Side Maus! Schnuppelerin VANESSA HUDGENS (26) kombiniert ihre ausgefransten Shorts von „Levi's" (55 Euro) very sweet mit Micky-Shirt (27,90 Euro) und Kero-Rucksack

Cooln Kombi! Popstar TERESE (40) enthüllt ihre makellosen Beine in Shorts von „Due Tempsone" (99 Euro). Dazu Sude-Sweatshirt von „Mary Katrantzou" (ca. 900 Euro)

Heiße Hexe! Topmodel CHRISSY TEIGEN (29) in Kaputt-Shorts mit Kopfleiste von „One Teaspoon" (99 Euro) und „Reitstiefl"-Bikerjacke (ca. 2100 Euro)

Sexy It-Girl KYLIE JENNER (18) Mist Hr. Ihren Strandbook die seitlich abgeschnitten „Levi's 501" (109 Euro) pimch mal offre. Dazu lässige Turnschuhe („Adidas Superstar", 89 Euro)

Foto: BESTIMAGE, SPLASH NEWS, HGM-PRESS, SPORTSBRUNPHOTOS